



CONSEJO GENERAL DEL PODER JUDICIAL  
SECCIÓN DE ESTADÍSTICA

# Informe sobre la estructura demográfica de la Carrera Judicial a 1 de enero de 2006

27 de marzo de 2006

## **Introducción**

A partir de la base de datos de Jueces y Magistrados, gestionada por el Servicio de Personal Judicial, se ha elaborado el presente estudio demográfico de la Carrera Judicial a fecha 1 de enero de 2006. El mayor detalle del estudio se ha centrado en los jueces y magistrados en situación de servicio activo en la Carrera Judicial, definidos en el artículo 349 de la LOPJ que establece:

1. Los jueces y magistrados estarán en situación de servicio activo cuando ocupen plaza correspondiente a la Carrera Judicial, cuando se encuentren adscritos provisionalmente, cuando hayan sido nombrados jueces adjuntos, o cuando les haya sido conferida comisión de servicio de carácter temporal.
2. Cuando se produzca la supresión o reconversión con cambio de orden jurisdiccional de una plaza de la que sea titular un juez o magistrado, éste quedará adscrito a disposición del Presidente del tribunal Superior de Justicia, en los términos establecidos en el artículo 118.2 y 3°.

Se ofrece también la distribución por sexo y edad de los ingresados en la carrera en el año 2005.

Las características que han sido objeto de estudio son la edad, el sexo, la antigüedad, la forma de ingreso, la situación administrativa y, para los activos, el tipo de órgano, y, en su caso, Tribunal Superior de Justicia de destino.

El estudio tiene la siguiente distribución: en el primer apartado se ofrece la descripción de los jueces ingresados a lo largo del año 2005. En el segundo se ofrece, a nivel estatal, la distribución por grupos de edad y sexo, de los jueces y magistrados en situación de activo. Se incluyen las pirámides de edad para el 1 de enero de 2006 y, a efectos comparativos, a 1 de enero de 1996. Para las situaciones de inactividad más numerosas como Servicios especiales o excedencia voluntaria por cuidado de familiares se ofrece también la distribución por edad y sexo.

En el tercer apartado se estudian, para cada situación administrativa, la distribución por forma de ingreso en la carrera, ofreciéndose para cada una, la frecuencia, y la edad y antigüedad media. En el cuarto apartado, se ofrece un estudio similar para cada tipo de órgano.

El quinto apartado presenta la distribución por grupos de edad y sexo de los magistrados destinados en el conjunto de los órganos centrales, y para cada tipo de órgano, el número de magistrados en activo y la edad y antigüedad media clasificados por sexo.

El apartado sexto ofrece un estudio similar para cada uno de los Tribunales Superiores de Justicia. Este estudio incluye gráficos comparativos de la situación de los Tribunales Superiores de Justicia por edad y antigüedad media, porcentaje de mujeres, y número de jueces en activo por cada 100.000 habitantes.

Finalmente el apartado séptimo compara, para los jueces y magistrados que estaban en activo el 1 de enero de 2005, la situación por destino en cada TSJ o en los órganos centrales, con la situación de los mismos jueces y magistrados a 1 de enero de 2006.

# **1.- Ingresos en 2005**

**Año 2005**

Ingresados por turnos distintos del libre

	Número	Porcentaje	Edad Media
Mujer	2	22,22%	55,39
Varón	7	77,78%	49,09

Edad Media    50,49

Ingresados por turno libre

	Número	Porcentaje	Edad Media
Mujer	87	69,60%	31,78
Varón	38	30,40%	31,86

Edad Media    31,80

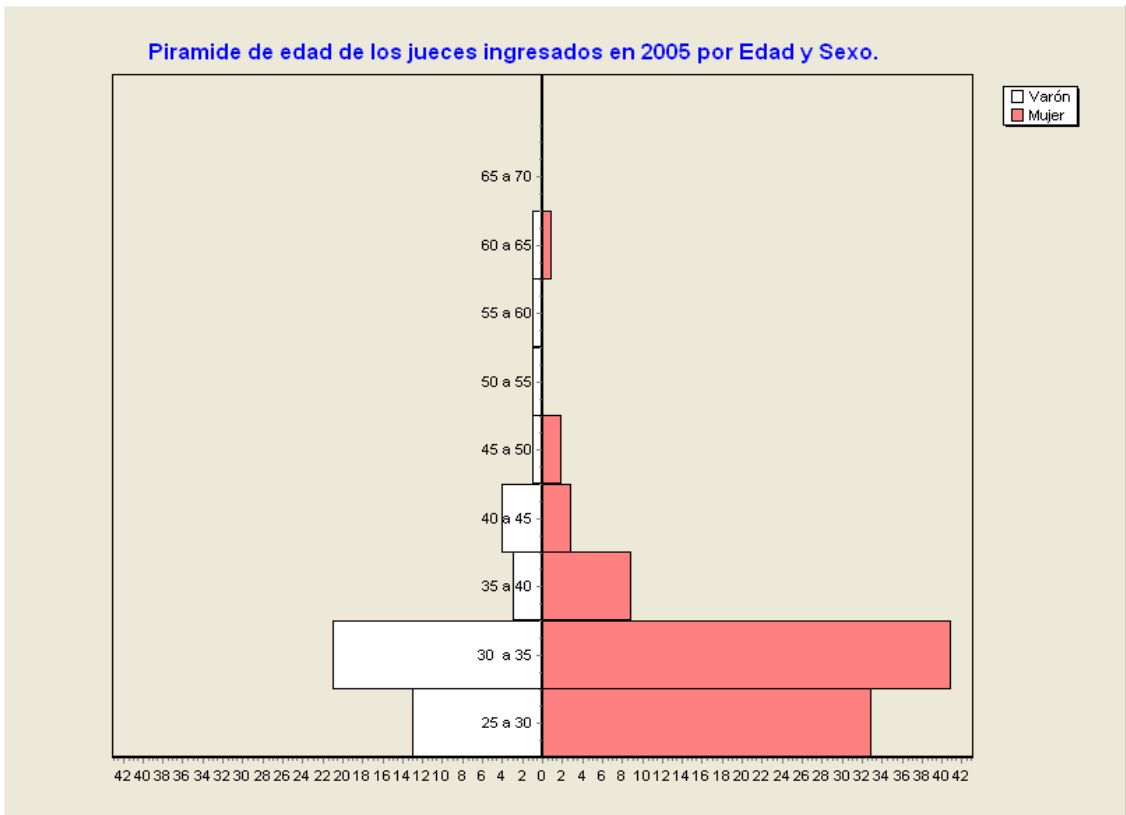

## **2.- Datos estatales**

## Jueces y Magistrados en activo

### Número

	Rango de edad					Total	Edad media	Antigüedad media
	De 20 a 30	De 30 a 40	De 40 a 50	De 50 a 60	De 60 a 70			
Mujer	76	884	794	169	13	1.936	40,25	10,54
Varón	38	530	928	588	262	2.346	47,08	15,70
Total	114	1.414	1.722	757	275	4.282	43,99	13,37

### Distribución porcentual por Sexo

	Rango de edad					Total
	De 20 a 30	De 30 a 40	De 40 a 50	De 50 a 60	De 60 a 70	
Mujer	66,67%	62,52%	46,11%	22,32%	4,73%	45,21%
Varón	33,33%	37,48%	53,89%	77,68%	95,27%	54,79%

### Distribución de edad de los jueces en activo

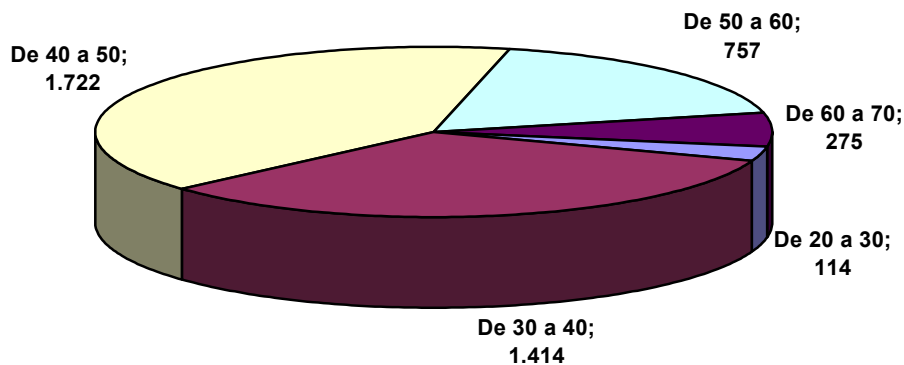

Piramide de edad de los jueces en activo a 1 de enero de 2006 por Edad y Sexo.

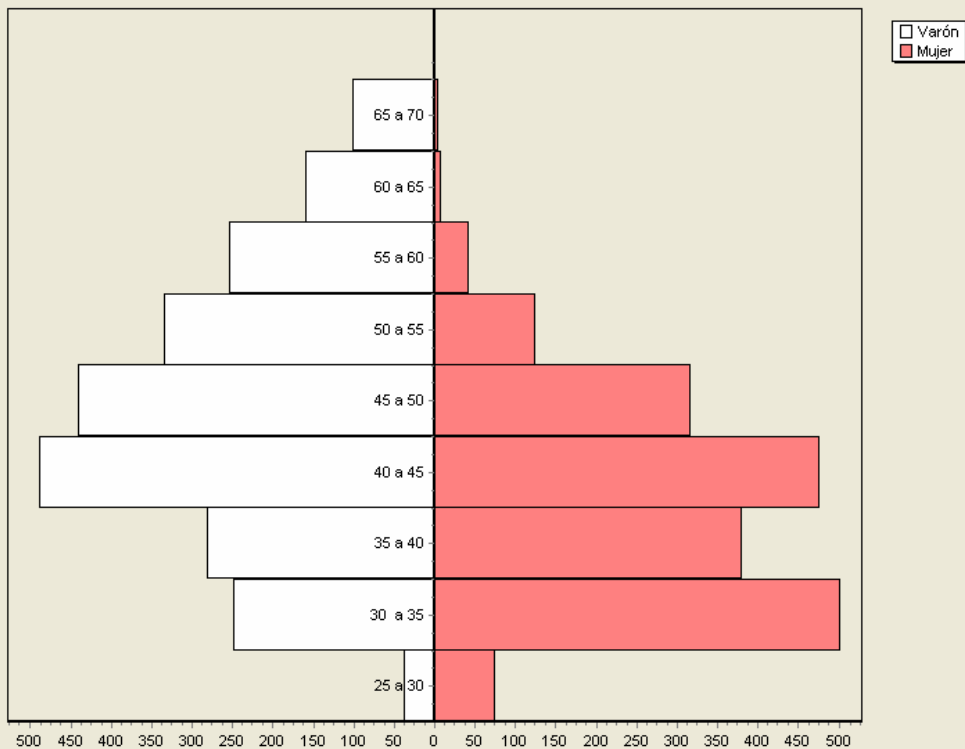

Piramide de edad de los jueces en activo a 1 de enero de 1996 por Edad y Sexo.

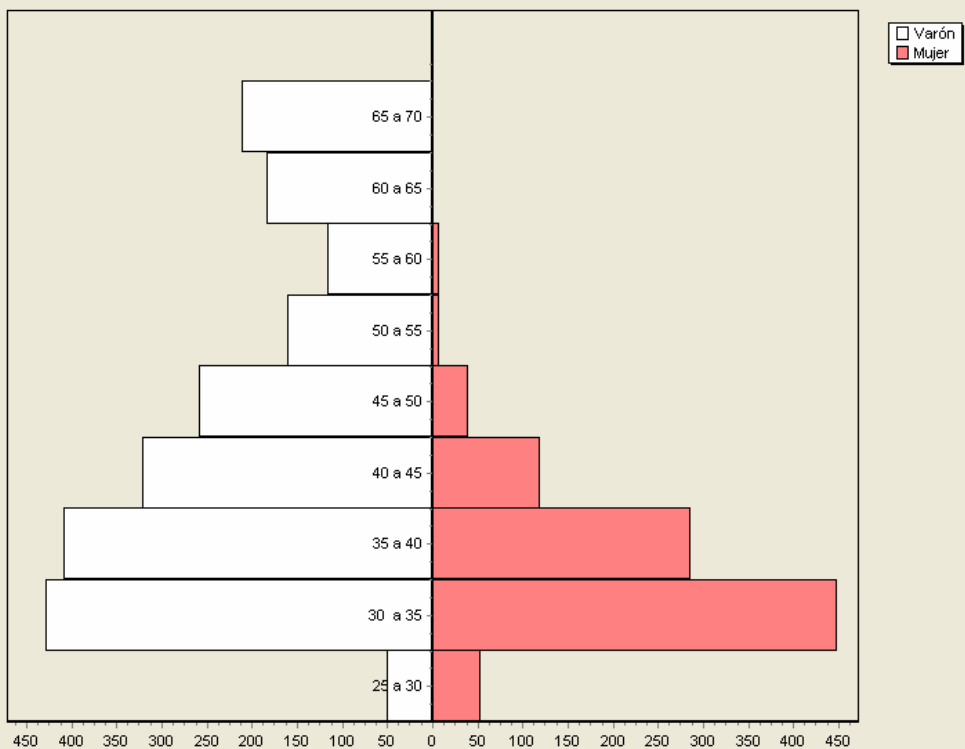



## Jueces y Magistrados en Servicios Especiales

### Número

	Rango de edad				Total	Edad media	Antigüedad media
	De 30 a 40	De 40 a 50	De 50 a 60	De 60 a 70			
Mujer	5	25	10	0	40	45,42	12,93
Varón	5	50	29	7	91	48,97	17,43
Total	10	75	39	7	131	47,89	16,05

### Distribución porcentual por Sexo

	Rango de edad				Total
	De 30 a 40	De 40 a 50	De 50 a 60	De 60 a 70	
Mujer	50,00%	33,33%	25,64%	0,00%	30,53%
Varón	50,00%	66,67%	74,36%	100,00%	69,47%

## Jueces y Magistrados en Excedencia Voluntaria por cuidado de familiar

### Número

	Rango de edad				Edad media	Antigüedad media
	De 30 a 40	De 40 a 50	Más de 50	Total		
Mujer	14	3	0	17	36,35	5,45
Varón	0	0	1	1	60,32	16,74
Total	14	3	1	18	37,82	5,98

### Distribución porcentual por Sexo

	Rango de edad			
	De 30 a 40	De 40 a 50	Más de 50	Total
Mujer	100,00%	100,00%	0,00%	94,44%
Varón	0,00%	0,00%	100,00%	5,56%

### **3.- Distribución por situación administrativa y forma de ingreso**

## Jueces y Magistrados con plaza

Forma Ingreso	Número	Edad media	Antigüedad media
Concurso	3	38,87	11,32
Turno de Juristas de reconocida competencia - 6 años	236	53,39	13,56
Turno juristas contencioso-administrativo 311.3 y 6	4	44,19	0,66
Turno Juristas 10 años C-P art. 311.3 y 6	9	43,83	1,10
Turno juristas 10 años social art. 311.5	6	47,12	1,02
Turno de Juristas de reconocida competencia - 10 años	200	52,68	9,09
Turno de Juristas de reconocida competencia-15/20 años	9	63,70	10,39
Pruebas especialización Contencioso-Administrativo	11	41,64	5,45
Pruebas selectivas especialización social	3	43,83	6,79
Disposición transitoria 17 de la L.O.P.J.	13	60,68	20,46
Nombrado por el Turno de Comunidades Autónomas	21	57,19	9,39
Turno Jurídico Militar	4	60,21	9,80
Turno Libre	3.525	42,59	13,74
Total	4.044	43,93	13,39

### Jueces y Magistrados que ocupan plaza por el Artículo 118

Forma Ingreso	Número	Edad media	Antigüedad media
Turno de Juristas de reconocida competencia - 6 años	10	50,14	13,04
Turno juristas contencioso-administrativo 311.3 y 6	1	53,07	0,66
Turno de Juristas de reconocida competencia - 10 años	16	51,88	9,73
Turno de Juristas de reconocida competencia-15/20 años	3	58,77	3,51
Pruebas especialización Contencioso-Administrativo	1	33,53	6,35
Disposición transitoria 17 de la L.O.P.J.	1	58,42	20,52
Turno Libre	77	42,86	13,93
Total	109	45,44	12,82

## Jueces y Magistrados en Comisión de Servicio

Forma Ingreso	Número	Edad media	Antigüedad media
Turno de Juristas de reconocida competencia - 6 años	17	51,46	12,88
Turno de Juristas de reconocida competencia - 10 años	9	49,53	5,47
Turno juristas contencioso-administrativo 311.3 y 6	1	41,48	0,72
Turno Juristas 10 años C-P art. 311.3 y 6	7	41,22	1,10
Turno libre	87	42,21	13,82
Total	121	43,99	12,22

## Jueces y Magistrados en servicios especiales

Forma Ingreso	Número	Edad media	Antigüedad media
Turno de Juristas de reconocida competencia - 6 años	12	51,22	14,00
Turno de Juristas de reconocida competencia - 10 años	24	51,09	8,22
Turno de Juristas de reconocida competencia-15/20 años	3	63,46	14,97
Pruebas especialización Contencioso-Administrativo	1	43,64	9,18
Turno Libre	91	46,14	18,50
Total	131	47,89	16,06

### Jueces y Magistrados en Excedencia por familiar

Forma Ingreso	Número	Edad media	Antigüedad media
Turno de Juristas de reconocida competencia - 10 años	2	51,97	10,08
Turno libre	16	36,05	5,47
Total	18	37,82	5,98



## Jueces y Magistrados adscritos

Forma Ingreso	Número	Edad media	Antigüedad media
Turno de Juristas de reconocida competencia - 10 años	1	69,74	7,29
Turno Libre	7	54,60	26,47
Total	8	56,49	24,07

### Jueces y Magistrados en suspensión provisional

Forma Ingreso	Número	Edad media	Antigüedad media
Turno de Juristas de reconocida competencia - 6 años	2	63,54	11,20

## **4.- Distribución por situación administrativa y tipo de órgano de destino**

TRIBUNAL SUPREMO

Forma Ingreso	Número	Edad media	Antigüedad media
Turno de Juristas de reconocida competencia-15/20 años	12	62,47	8,67
Disposición transitoria 17 de la L.O.P.J.	3	57,04	20,52
Turno Jurídico Militar	3	62,99	4,59
Turno libre	53	60,10	32,71
Total	71	60,49	26,94

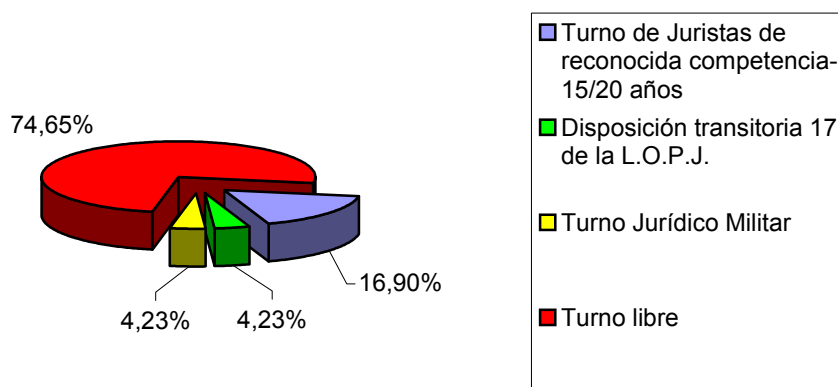

## AUDIENCIA NACIONAL

Forma Ingreso	Número	Edad media	Antigüedad media
Turno de Juristas de reconocida competencia-6 años	1	61,05	15,33
Turno de Juristas de reconocida competencia - 10 años	3	56,05	18,64
Turno libre	50	50,29	22,35
Total	54	50,81	22,01

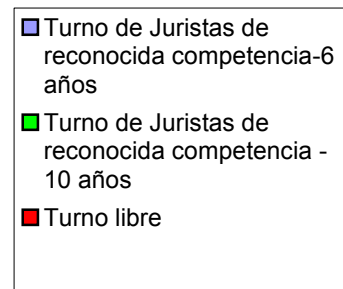
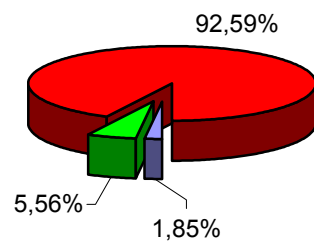

JUZGADO CENTRAL DE LO CONTENCIOSO  
ADMINISTRATIVO

Forma Ingreso	Número	Edad media	Antigüedad media
Turno de Juristas de reconocida competencia-6 años	4	57,79	16,56
Turno de Juristas de reconocida competencia - 10 años	2	51,59	9,27
Turno libre	4	47,50	18,64
Total	10	52,43	15,94

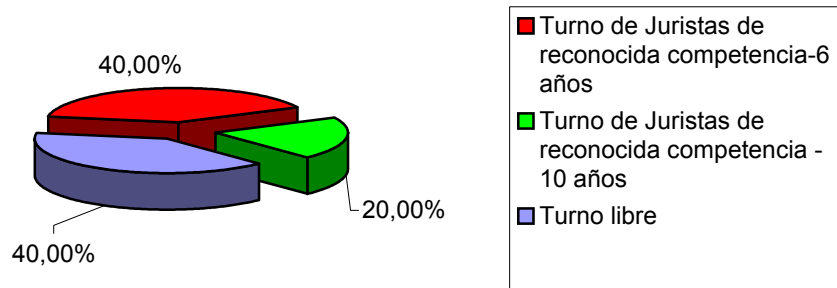

JUZGADO CENTRAL DE INSTRUCCIÓN

Forma Ingreso	Número	Edad media	Antigüedad media
Turno libre	6	47,87	21,77

JUZGADO CENTRAL DE LO PENAL UNICO

Forma Ingreso	Número	Edad media	Antigüedad media
Turno libre	1	51,64	26,10

JUZGADO CENTRAL DE MENORES UNICO

Forma Ingreso	Número	Edad media	Antigüedad media
Turno libre	1	42,65	15,91

REGISTRO CIVIL CENTRAL

Forma Ingreso	Número	Edad media	Antigüedad media
Turno libre	2	57,43	29,49

TRIBUNAL SUPERIOR DE JUSTICIA

Forma Ingreso	Número	Edad media	Antigüedad media
Concurso	1	45,41	16,54
Turno de Juristas de reconocida competencia-6 años	19	54,23	14,79
Turno de Juristas de reconocida competencia - 10 años	31	55,48	14,09
Pruebas especialización Contencioso-Administrativo	12	40,97	5,53
Pruebas selectivas especialización social	3	43,83	6,79
Disposición transitoria 17 de la L.O.P.J.	10	60,62	20,51
Nombrado por el Turno de Comunidades Autónomas	21	57,19	9,39
Turno libre	482	46,12	17,33
Total	579	47,42	16,54

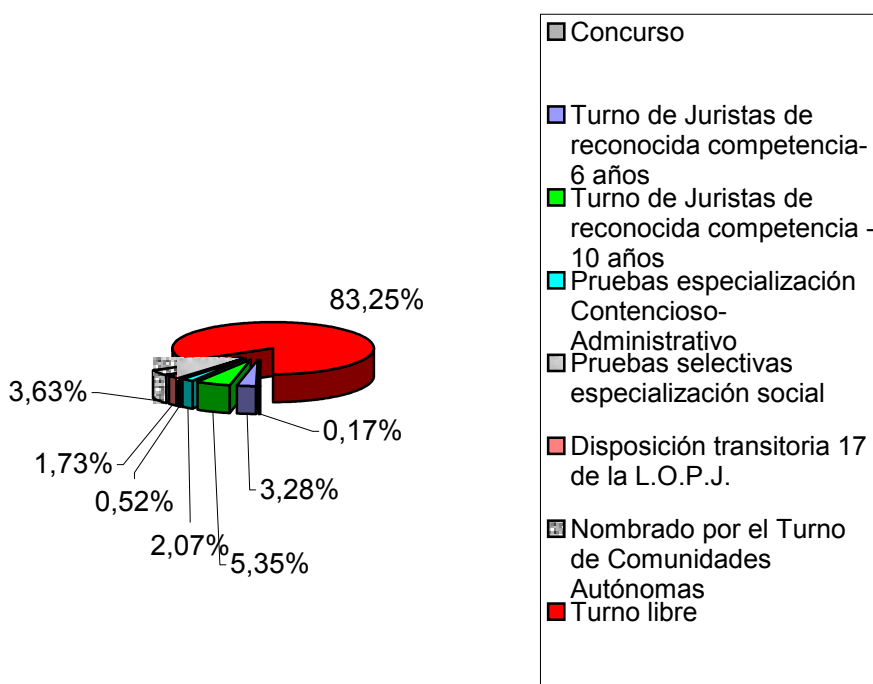



## AUDIENCIA PROVINCIAL

Forma Ingreso	Número	Edad media	Antigüedad media
Turno de Juristas de reconocida competencia-6 años	44	54,44	15,09
Turno de Juristas de reconocida competencia - 10 años	16	57,91	14,35
Turno Jurídico Militar	1	51,90	25,43
Turno libre	692	50,07	22,40
Total	753	50,49	21,80

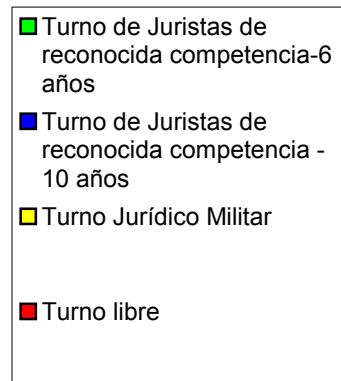
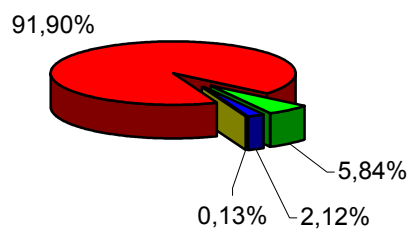

JUZGADO DE LO PENAL

Forma Ingreso	Número	Edad media	Antigüedad media
Turno de Juristas de reconocida competencia-6 años	27	53,37	13,60
Turno de Juristas de reconocida competencia - 10 años	14	49,58	7,16
Turno libre	261	41,57	12,96
Total	302	42,99	12,75

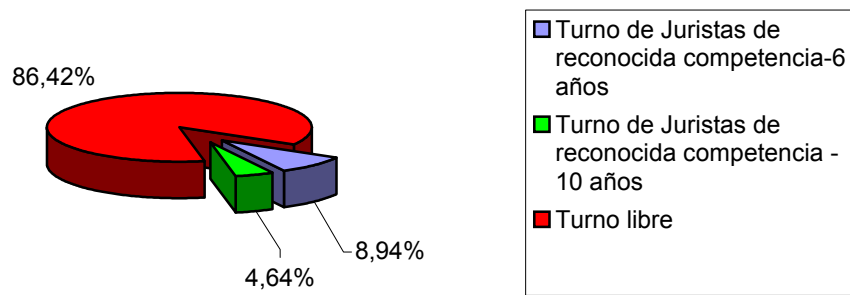

## JUZGADO DE LO CONTENCIOSO ADMINISTRATIVO

Forma Ingreso	Número	Edad media	Antigüedad media
Concurso	2	35,60	8,71
Turno de Juristas de reconocida competencia-6 años	15	51,17	13,34
Turno juristas contencioso-administrativo 311.3 y 6	6	45,22	0,67
Turno de Juristas de reconocida competencia - 10 años	38	51,01	7,01
Turno libre	105	43,09	14,32
Total	166	45,62	12,00

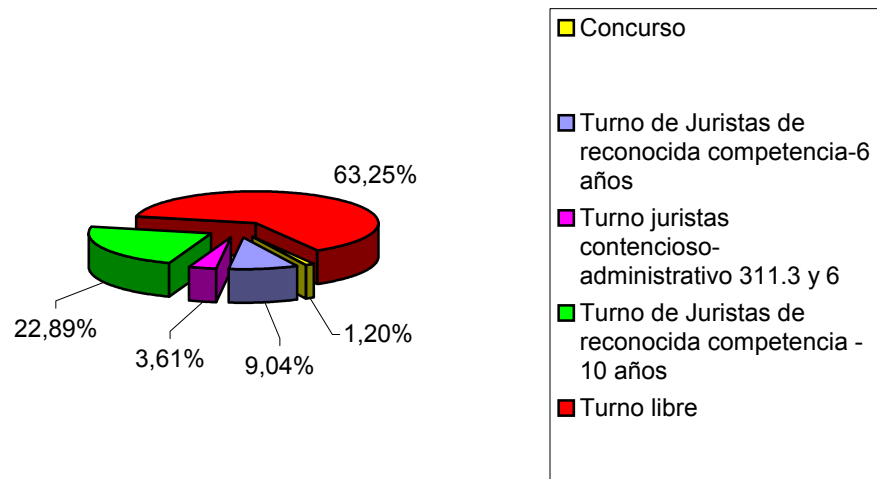

JUZGADO DE LO SOCIAL

Forma Ingreso	Número	Edad media	Antigüedad media
Turno de Juristas de reconocida competencia-6 años	27	57,35	15,05
Turno juristas 10 años social art. 311.3 y 6	6	47,12	1,02
Turno de Juristas de reconocida competencia - 10 años	65	52,12	7,34
Disposición transitoria 17 de la L.O.P.J.	1	69,99	19,75
Turno libre	204	41,17	12,86
Total	303	45,18	11,66

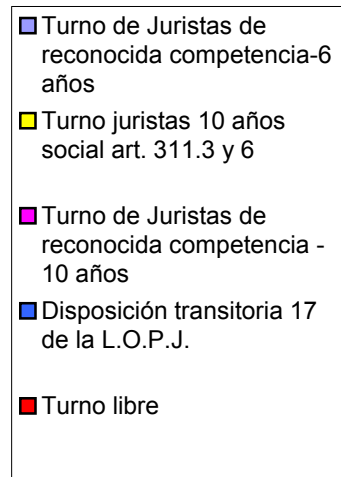
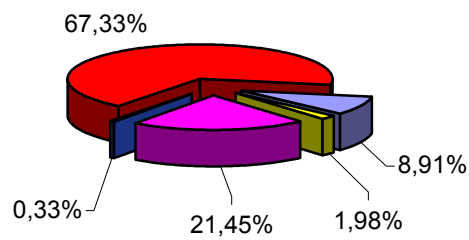

JUZGADO DE VIGILANCIA PENITENCIARIA

Forma Ingreso	Número	Edad media	Antigüedad media
Turno de Juristas de reconocida competencia-6 años	8	50,85	14,29
Turno Juristas 10 años C-P art. 311.3 y 6	1	40,10	1,10
Turno libre	28	43,32	13,52
Total	37	44,86	13,35

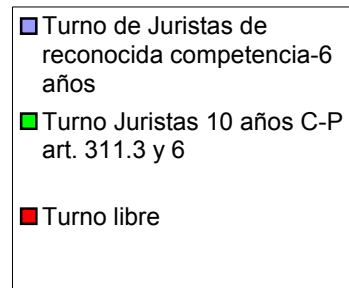
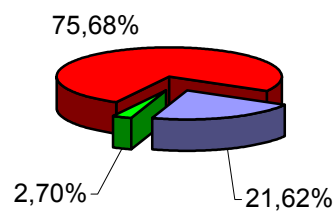

JUZGADO DE MENORES

Forma Ingreso	Número	Edad media	Antigüedad media
Turno de Juristas de reconocida competencia-6 años	11	53,25	12,69
Turno de Juristas de reconocida competencia - 10 años	4	53,54	12,27
Turno libre	59	42,60	13,74
Total	74	44,77	13,50

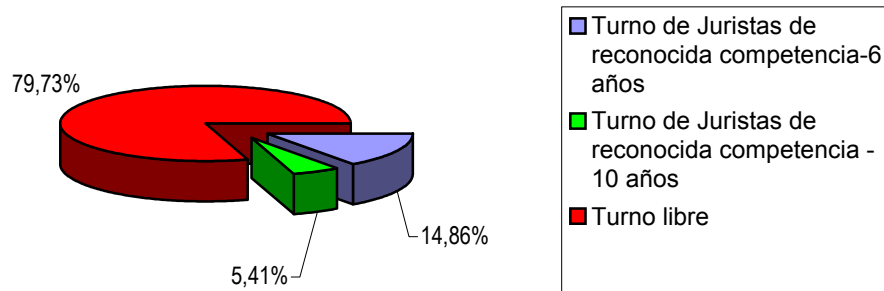

JUZGADO DE PRIMERA INSTANCIA E INSTRUCCIÓN

Forma Ingreso	Número	Edad media	Antigüedad media
Turno de Juristas de reconocida competencia-6 años	25	45,20	6,75
Turno Juristas 10 años C-P art. 311.3 y 6	10	42,03	1,10
Turno de Juristas de reconocida competencia - 10 años	13	48,09	4,89
Turno libre	850	34,64	4,29
Total	898	35,21	4,34

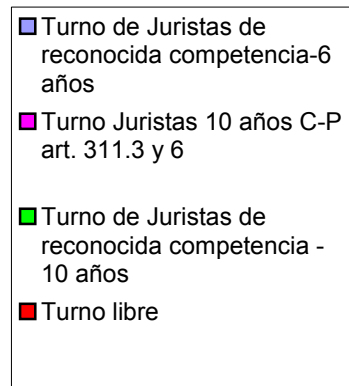
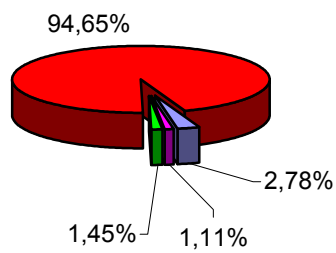

JUZGADO DE PRIMERA INSTANCIA

Forma Ingreso	Número	Edad media	Antigüedad media
Turno de Juristas de reconocida competencia-6 años	45	53,66	13,63
Turno Juristas 10 años C-P art. 311.3 y 6	1	46,19	1,10
Turno de Juristas de reconocida competencia - 10 años	28	52,22	7,79
Turno libre	504	41,19	12,69
Total	578	42,71	12,50

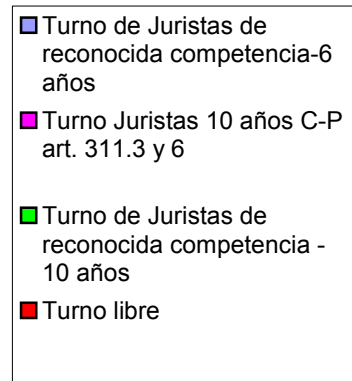
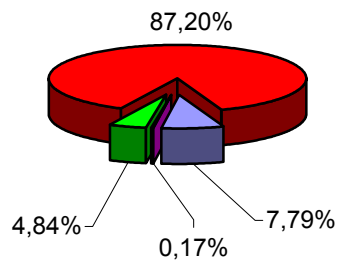



## JUZGADO DE INSTRUCCIÓN

Forma Ingreso	Número	Edad media	Antigüedad media
Turno de Juristas de reconocida competencia-6 años	30	53,71	14,31
Turno Juristas 10 años C-P art. 311.3 y 6	4	44,11	1,10
Turno de Juristas de reconocida competencia - 10 años	10	54,29	9,66
Turno libre	327	41,58	12,63
Total	371	42,93	12,56

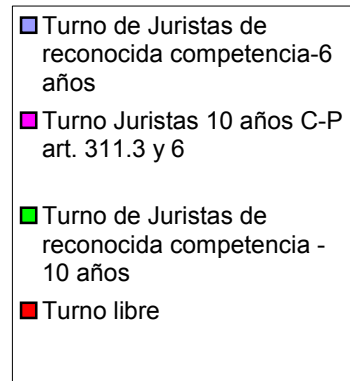
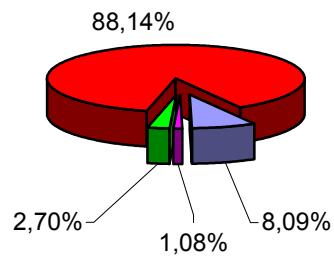

REGISTRO CIVIL EXCLUSIVO UNICO

Forma Ingreso	Número	Edad media	Antigüedad media
Turno de Juristas de reconocida competencia-6 años	1	66,16	17,92
Turno de Juristas de reconocida competencia - 10 años	1	52,02	14,97
Turno libre	17	53,47	25,91
Total	19	54,06	24,91

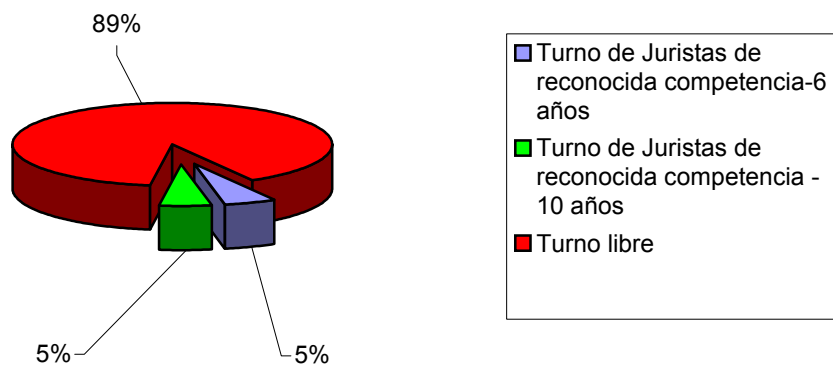

## JUZGADO DECANO EXCLUSIVO

Forma Ingreso	Número	Edad media	Antigüedad media
Turno de Juristas de reconocida competencia-6 años	1	44,32	11,29
Turno libre	7	46,75	17,24
Total	8	46,45	16,50

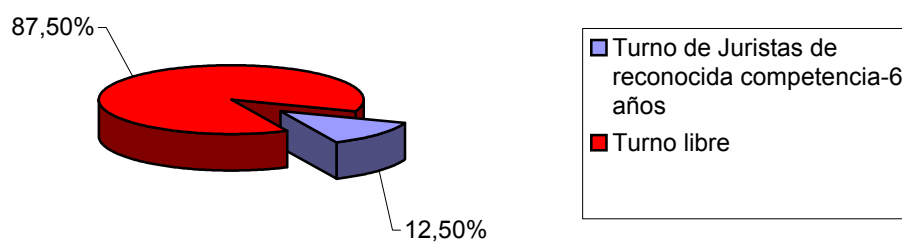

JUZGADO DE LO MERCANTIL

Forma Ingreso	Número	Edad media	Antigüedad media
Turno de Juristas de reconocida competencia-6 años	2	47,07	12,72
Turno de Juristas de reconocida competencia - 10 años	1	46,17	3,42
Turno libre	28	40,69	12,07
Total	31	41,28	11,83

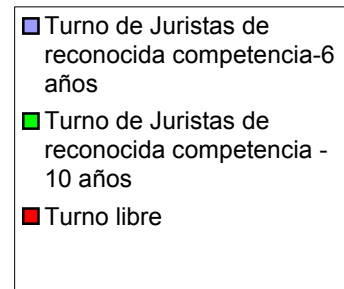
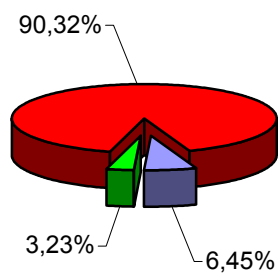

## JUZGADO DE VIOLENCIA SOBRE LA MUJER

Forma Ingreso	Número	Edad media	Antigüedad media
Turno de Juristas de reconocida competencia-6 años	3	49,13	9,39
Turno libre	15	36,96	6,42
Total	18	38,99	6,92

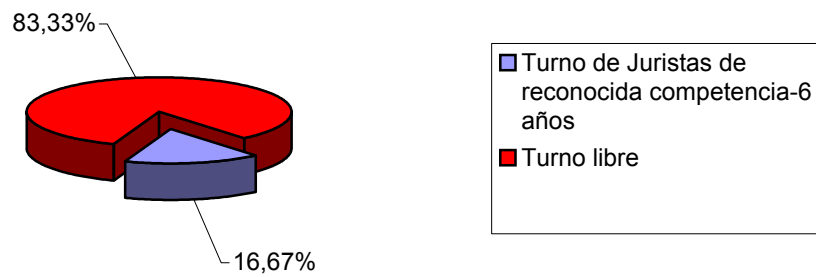

## **5.- Órganos centrales. Distribución por edad y sexo.**

## Órganos Centrales

### Jueces y Magistrados en activo

#### Número

	Rango de edad				Total	Edad media	Antigüedad media
	De 30 a 40	De 40 a 50	De 50 a 60	De 60 a 70			
Mujer	1	16	9	1	27	48,66	19,92
Varón	1	22	46	49	118	57,16	25,04
Total	2	38	55	50	145	55,58	24,09

#### Distribución porcentual por Sexo

	Rango de edad				Total
	De 30 a 40	De 40 a 50	De 50 a 60	De 60 a 70	
Mujer	50,00%	42,11%	16,36%	2,00%	18,62%
Varón	50,00%	57,89%	83,64%	98,00%	81,38%

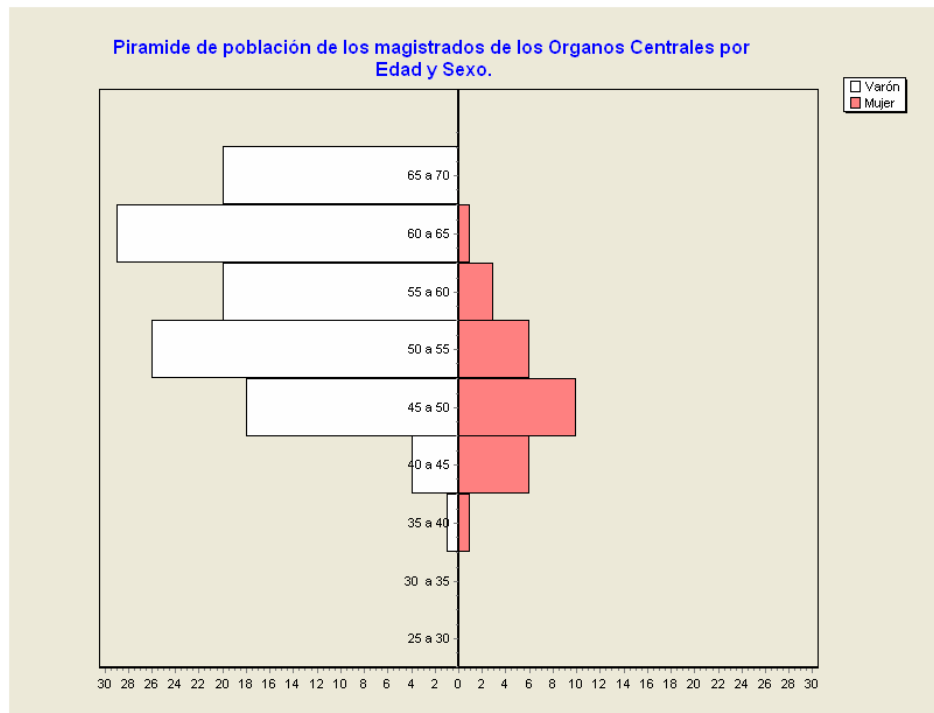

	Número		Edad media		Antigüedad media	
	M	V	M	V	M	V
Tribunal Supremo	4	67	55,81	60,77	18,15	27,47
Audiencia Nacional	21	33	47,28	53,06	19,92	23,35
Registro Civil Central	1	1	52,01	62,86	25,34	33,63
Juzgado Central de Instrucción	1	5	45,67	48,31	21,82	21,76
Juzgado Central de lo Penal	0	1	0	51,64	0	26,10
Juzgado Central de lo Contencioso Administrativo	0	10	0	52,43	0	15,94
Juzgado Central de Menores	0	1	0	42,65	0	15,91



## **6.- Tribunales Superiores de Justicia**

Andalucía

Jueces y Magistrados en activo

Número

	Rango de edad					Total	Edad media	Antigüedad media
	De 20 a 30	De 30 a 40	De 40 a 50	De 50 a 60	De 60 a 70			
Mujer	17	171	118	10	2	318	38,47	9,11
Varón	6	114	171	85	48	424	46,27	15,91
Total	23	285	289	95	50	742	42,93	13,00

Distribución porcentual por Sexo

	Rango de edad					Total
	De 20 a 30	De 30 a 40	De 40 a 50	De 50 a 60	De 60 a 70	
Mujer	73,91%	60,00%	40,83%	10,53%	4,00%	42,86%
Varón	26,09%	40,00%	59,17%	89,47%	96,00%	57,14%

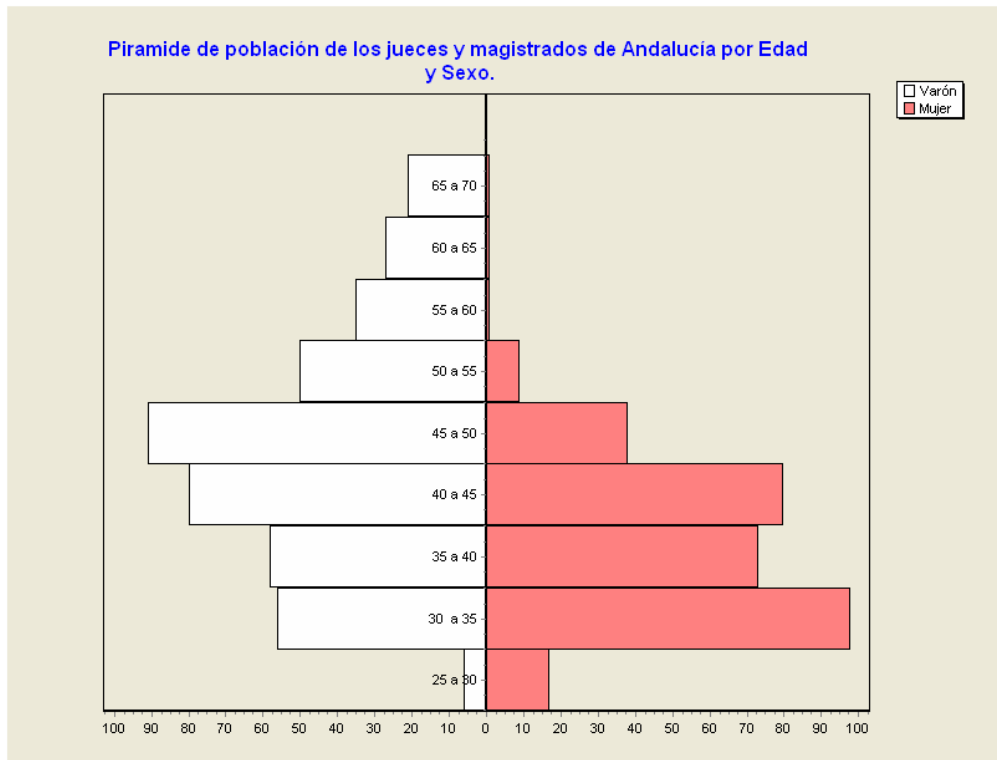

## Andalucía

	Número		Edad media		Antigüedad media	
	M	V	M	V	M	V
Tribunal Superior de Justicia	11	51	46,00	54,13	18,06	23,92
Audiencia Provincial	24	109	47,25	52,01	20,13	23,46
Juzgado de lo Penal	22	37	41,71	45,00	12,94	14,25
Juzgado de lo Contencioso	10	22	42,33	47,52	12,96	14,60
Juzgado de lo Social	24	28	40,83	49,08	11,97	14,76
Juzgado de Vigilancia Penitenciaria	3	5	40,80	47,18	13,01	11,94
Juzgado de Menores	6	10	39,05	43,21	11,07	11,14
Juzgado de Primera Instancia e instrucción	111	62	33,83	34,15	3,37	3,47
Juzgado de Primera Instancia	49	49	40,96	45,03	12,05	14,60
Juzgado de Instrucción	34	42	39,95	42,47	11,22	13,03
Registro Civil Exclusivo	1	1	46,83	45,44	19,53	16,54
Juzgado Decano Exclusivo	0	2	0,00	44,17	0,00	17,23
Juzgado de lo Mercantil	2	1	36,45	38,99	7,80	6,46
Juzgado de Violencia contra la Mujer	3	0	35,52	0,00	7,37	0,00
Jueces adjuntos al T.S.J.	18	5	31,58	31,24	0,22	0,22

## Aragón

### Jueces y Magistrados en activo

#### Número

	Rango de edad					Total	Edad media	Antigüedad media
	De 20 a 30	De 30 a 40	De 40 a 50	De 50 a 60	De 60 a 70			
Mujer	2	15	23	5	0	45	42,02	13,65
Varón	1	12	38	22	10	83	48,86	19,12
<b>Total</b>	<b>3</b>	<b>27</b>	<b>61</b>	<b>27</b>	<b>10</b>	<b>128</b>	<b>46,45</b>	<b>17,19</b>

#### Distribución porcentual por Sexo

	Rango de edad					Total
	De 20 a 30	De 30 a 40	De 40 a 50	De 50 a 60	De 60 a 70	
Mujer	66,67%	55,56%	37,70%	18,52%	0,00%	35,16%
Varón	33,33%	44,44%	62,30%	81,48%	100,00%	64,84%

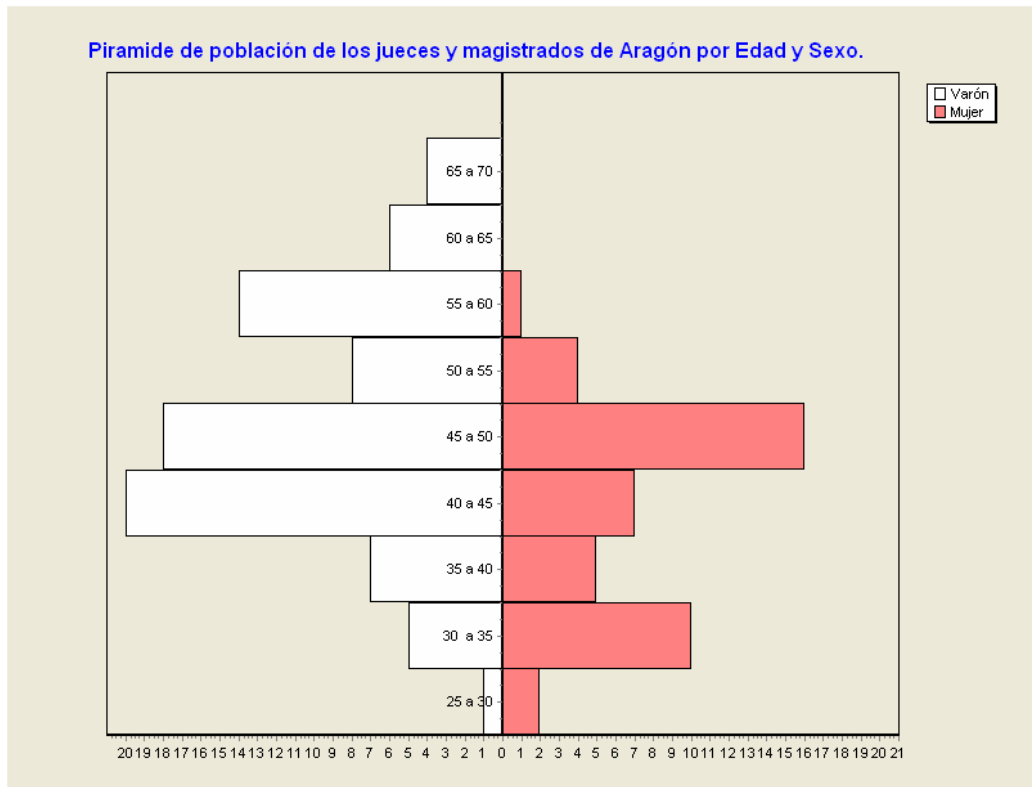

## Aragón

	Número		Edad media		Antigüedad media	
	M	V	M	V	M	V
Tribunal Superior de Justicia	2	13	54,27	54,56	26,20	26,08
Audiencia Provincial	4	20	47,78	54,99	21,87	27,44
Juzgado de lo Penal	5	4	45,11	46,52	18,20	15,75
Juzgado de lo Contencioso	1	5	38,28	44,29	11,83	11,86
Juzgado de lo Social	3	6	44,11	52,55	15,20	16,87
Juzgado de Vigilancia Penitenciaria	2	0	46,01	0,00	20,08	0,00
Juzgado de Menores	3	1	45,29	42,75	14,27	5,05
Juzgado de Primera Instancia e instrucción	13	9	33,68	37,68	3,11	3,76
Juzgado de Primera Instancia	5	14	46,01	46,51	19,49	18,10
Juzgado de Instrucción	4	7	48,36	48,62	20,65	20,69
Registro Civil Exclusivo	1	0	46,20	0,00	21,83	0,00
Juzgado Decano Exclusivo	0	1	0,00	49,49	0,00	22,93
Juzgado de lo Mercantil	0	1	0,00	40,26	0,00	14,88
Jueces adjuntos al T.S.J.	2	2	29,84	30,08	0,22	0,22

**Asturias**

**Jueces y Magistrados en activo**

**Número**

	Rango de edad					Total	Edad media	Antigüedad media
	De 20 a 30	De 30 a 40	De 40 a 50	De 50 a 60	De 60 a 70			
Mujer	0	23	22	4	1	50	41,89	13,07
Varón	3	14	35	23	6	81	46,92	16,06
Total	3	37	57	27	7	131	45,00	14,92

**Distribución porcentual por Sexo**

	Rango de edad					Total
	De 20 a 30	De 30 a 40	De 40 a 50	De 50 a 60	De 60 a 70	
Mujer	0,00%	62,16%	38,60%	14,81%	14,29%	38,17%
Varón	100,00%	37,84%	61,40%	85,19%	85,71%	61,83%

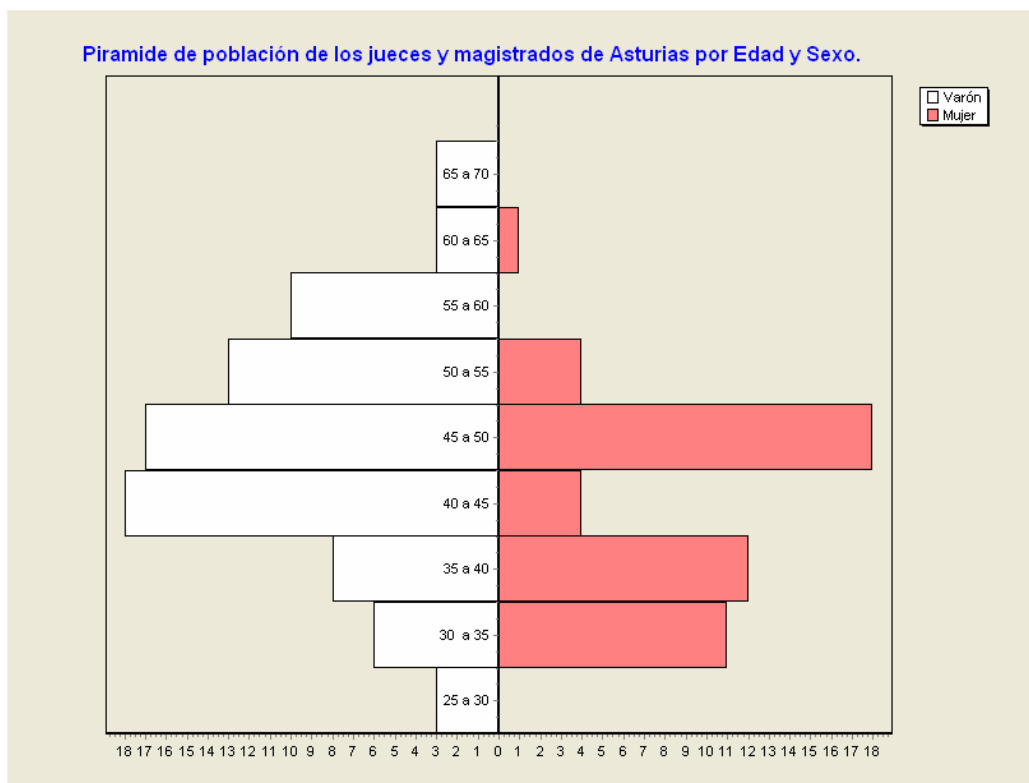

## Asturias

	Número		Edad media		Antigüedad media	
	M	V	M	V	M	V
Tribunal Superior de Justicia	8	17	48,54	54,72	18,49	20,55
Audiencia Provincial	9	17	48,91	53,68	23,33	25,85
Juzgado de lo Penal	3	6	46,43	44,35	19,52	13,92
Juzgado de lo Contencioso	1	5	46,21	41,31	18,27	8,92
Juzgado de lo Social	8	4	40,51	43,27	10,41	11,72
Juzgado de Vigilancia Penitenciaria	0	0	0,00	0,00	0,00	0,00
Juzgado de Menores	0	0	0,00	0,00	0,00	0,00
Juzgado de Primera Instancia e instrucción	13	10	33,93	33,38	4,18	2,52
Juzgado de Primera Instancia	3	15	41,69	45,97	13,83	15,44
Juzgado de Instrucción	3	5	41,69	43,34	13,07	12,86
Registro Civil Exclusivo	0	0	0,00	0,00	0,00	0,00
Juzgado Decano Exclusivo	0	0	0,00	0,00	0,00	0,00
Juzgado de lo Mercantil	0	1	0,00	41,40	0,00	15,91
Jueces adjuntos al T.S.J.	2	1	32,49	30,73	0,22	0,22

## Baleares

### Jueces y Magistrados en activo

#### Número

	Rango de edad					Total	Edad media	Antigüedad media
	De 20 a 30	De 30 a 40	De 40 a 50	De 50 a 60	De 60 a 70			
Mujer	3	23	17	6	0	49	39,47	9,77
Varón	1	12	25	18	5	61	47,29	16,59
Total	4	35	42	24	5	110	43,81	13,55

#### Distribución porcentual por Sexo

	Rango de edad					Total
	De 20 a 30	De 30 a 40	De 40 a 50	De 50 a 60	De 60 a 70	
Mujer	75,00%	65,71%	40,48%	25,00%	0,00%	44,55%
Varón	25,00%	34,29%	59,52%	75,00%	100,00%	55,45%

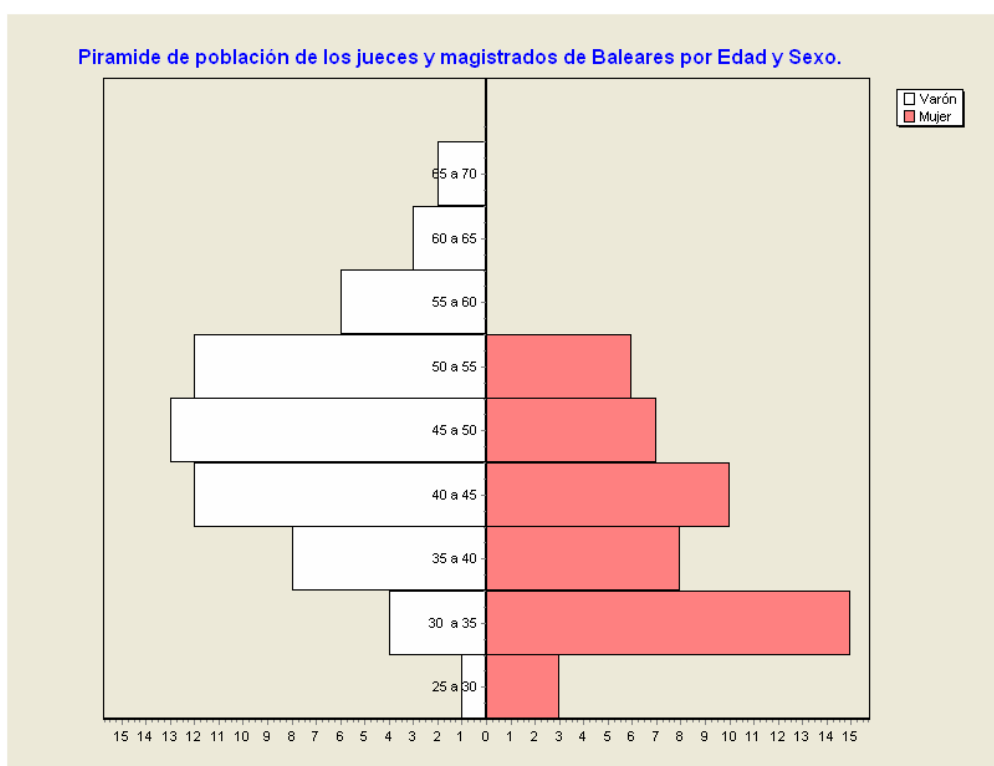



**Baleares**

	Número		Edad media		Antigüedad media	
	M	V	M	V	M	V
Tribunal Superior de Justicia	0	12	0,00	53,95	0,00	22,26
Audiencia Provincial	6	14	48,28	50,21	17,41	20,36
Juzgado de lo Penal	7	4	42,52	41,51	14,15	12,87
Juzgado de lo Contencioso	1	1	45,29	41,42	13,63	2,81
Juzgado de lo Social	1	5	41,85	45,84	15,91	8,15
Juzgado de Vigilancia Penitenciaria	0	1	0,00	39,21	0,00	13,63
Juzgado de Menores	1	1	41,34	54,84	13,63	16,02
Juzgado de Primera Instancia e instrucción	11	4	33,19	31,93	3,37	3,67
Juzgado de Primera Instancia	14	4	38,24	41,07	8,47	12,86
Juzgado de Instrucción	4	12	46,95	47,78	17,98	18,75
Registro Civil Exclusivo	0	1	0,00	54,47	0,00	25,34
Juzgado Decano Exclusivo	0	1	0,00	49,51	0,00	13,63
Juzgado de lo Mercantil	0	1	0,00	34,53	0,00	4,81
Juzgado de Violencia contra la Mujer	1	0	33,88	0,00	3,79	0,00
Jueces adjuntos al T.S.J.	3	0	31,98	0,00	0,22	0,00

## Canarias

### Jueces y Magistrados en activo

#### Número

	Rango de edad					Total	Edad media	Antigüedad media
	De 20 a 30	De 30 a 40	De 40 a 50	De 50 a 60	De 60 a 70			
Mujer	4	63	31	4	1	103	38,23	7,33
Varón	1	40	38	11	12	102	44,16	12,45
Total	5	103	69	15	13	205	41,18	9,88

#### Distribución porcentual por Sexo

	Rango de edad					Total
	De 20 a 30	De 30 a 40	De 40 a 50	De 50 a 60	De 60 a 70	
Mujer	80,00%	61,17%	44,93%	26,67%	7,69%	50,24%
Varón	20,00%	38,83%	55,07%	73,33%	92,31%	49,76%

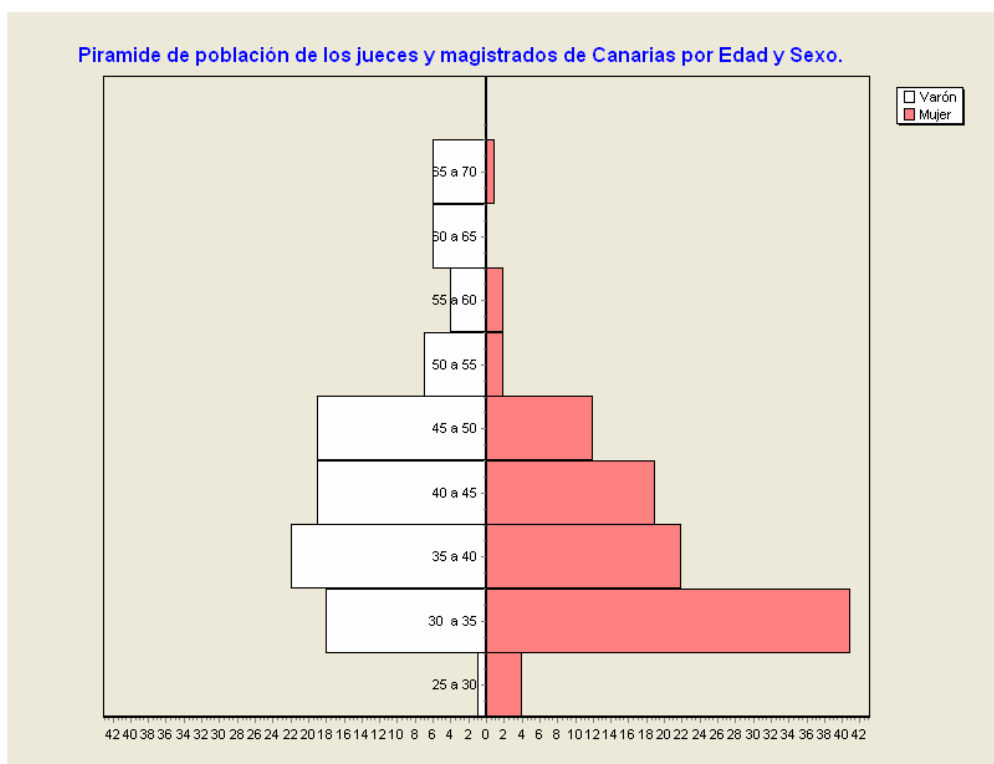

## Canarias

	Número		Edad media		Antigüedad media	
	M	V	M	V	M	V
Tribunal Superior de Justicia	7	17	45,95	53,47	14,39	19,57
Audiencia Provincial	13	22	46,25	52,54	17,16	22,24
Juzgado de lo Penal	6	8	34,75	37,37	4,13	6,36
Juzgado de lo Contencioso	3	2	35,68	49,56	7,81	14,70
Juzgado de lo Social	7	8	41,53	37,19	8,22	6,02
Juzgado de Vigilancia Penitenciaria	0	2	0,00	37,45	0,00	3,78
Juzgado de Menores	2	1	33,73	35,89	5,12	4,81
Juzgado de Primera Instancia e instrucción	33	19	34,60	34,76	3,19	3,18
Juzgado de Primera Instancia	16	12	40,02	40,00	8,96	9,57
Juzgado de Instrucción	7	10	36,96	44,82	7,77	11,72
Registro Civil Exclusivo	0	0	0,00	0,00	0,00	0,00
Juzgado Decano Exclusivo	0	0	0,00	0,00	0,00	0,00
Juzgado de lo Mercantil	1	1	46,17	44,88	3,42	14,88
Juzgado de Violencia contra la Mujer	2	0	34,56	0,00	3,79	0,00
Jueces adjuntos al T.S.J.	6	0	30,80	0,00	0,22	0,00

## Cantabria

### Jueces y Magistrados en activo

#### Número

	Rango de edad					Total	Edad media	Antigüedad media
	De 20 a 30	De 30 a 40	De 40 a 50	De 50 a 60	De 60 a 70			
Mujer	2	12	14	1	0	29	39,13	10,57
Varón	0	6	15	9	2	32	47,24	13,72
Total	2	18	29	10	2	61	43,38	12,22

#### Distribución porcentual por Sexo

	Rango de edad					Total
	De 20 a 30	De 30 a 40	De 40 a 50	De 50 a 60	De 60 a 70	
Mujer	100,00%	66,67%	48,28%	10,00%	0,00%	47,54%
Varón	0,00%	33,33%	51,72%	90,00%	100,00%	52,46%

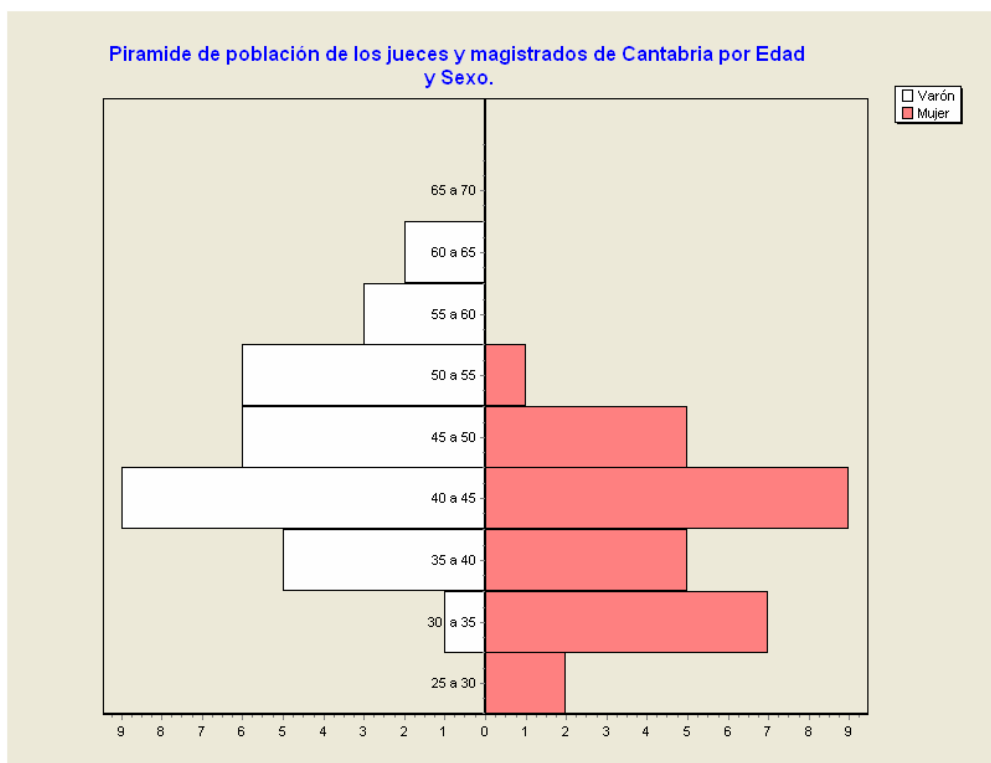

**Cantabria**

	Número		Edad media		Antigüedad media	
	M	V	M	V	M	V
Tribunal Superior de Justicia	5	5	47,27	53,53	17,24	15,94
Audiencia Provincial	3	9	45,91	49,19	18,95	19,11
Juzgado de lo Penal	2	1	39,69	43,36	13,36	13,63
Juzgado de lo Contencioso	0	3	0,00	50,47	0,00	8,48
Juzgado de lo Social	1	3	40,87	42,68	14,88	9,94
Juzgado de Vigilancia Penitenciaria	0	1	0,00	59,16	0,00	28,07
Juzgado de Menores	1	0	44,53	0,00	18,27	0,00
Juzgado de Primera Instancia e instrucción	8	4	32,80	39,70	3,37	5,88
Juzgado de Primera Instancia	5	5	39,02	41,56	11,30	11,74
Juzgado de Instrucción	2	1	39,77	52,69	9,82	8,26
Registro Civil Exclusivo	0	0	0,00	0,00	0,00	0,00
Juzgado Decano Exclusivo	0	0	0,00	0,00	0,00	0,00
Juzgado de lo Mercantil	0	0	0,00	0,00	0,00	0,00
Jueces adjuntos al T.S.J.	2	0	29,43	0,00	0,22	0,00

## Castilla León

### Jueces y Magistrados en activo

#### Número

	Rango de edad					Total	Edad media	Antigüedad media
	De 20 a 30	De 30 a 40	De 40 a 50	De 50 a 60	De 60 a 70			
Mujer	4	49	45	4	0	102	39,46	10,21
Varón	3	32	78	37	11	161	46,62	16,69
Total	7	81	123	41	11	263	43,84	14,18

#### Distribución porcentual por Sexo

	Rango de edad					Total
	De 20 a 30	De 30 a 40	De 40 a 50	De 50 a 60	De 60 a 70	
Mujer	57,14%	60,49%	36,59%	9,76%	0,00%	38,78%
Varón	42,86%	39,51%	63,41%	90,24%	100,00%	61,22%

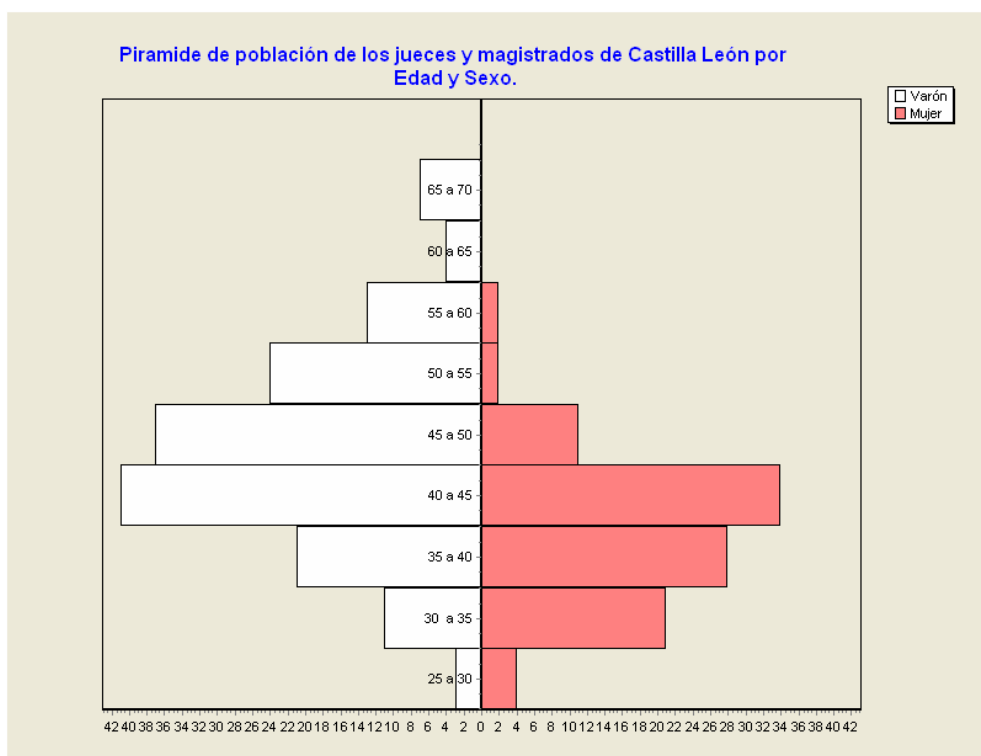

Castilla León

	Número		Edad media		Antigüedad media	
	M	V	M	V	M	V
Tribunal Superior de Justicia	6	24	48,65	49,67	20,16	18,83
Audiencia Provincial	7	47	46,87	51,90	19,55	23,52
Juzgado de lo Penal	10	5	40,29	47,33	12,57	18,52
Juzgado de lo Contencioso	7	6	39,51	46,69	11,24	10,76
Juzgado de lo Social	7	11	42,77	48,13	16,16	12,16
Juzgado de Vigilancia Penitenciaria	2	1	39,71	41,92	10,04	14,88
Juzgado de Menores	3	5	43,55	49,85	11,26	20,09
Juzgado de Primera Instancia e instrucción	32	29	34,55	37,82	4,30	7,18
Juzgado de Primera Instancia	11	24	43,81	43,75	14,92	15,88
Juzgado de Instrucción	9	8	39,66	42,45	12,07	14,51
Registro Civil Exclusivo	0	1	0,00	50,22	0,00	18,27
Juzgado Decano Exclusivo	0	0	0,00	0,00	0,00	0,00
Juzgado de lo Mercantil	0	0	0,00	0,00	0,00	0,00
Jueces adjuntos al T.S.J.	8	0	33,95	0,00	0,22	0,00

## Castilla la Mancha

### Jueces y Magistrados en activo

#### Número

	Rango de edad					Total	Edad media	Antigüedad media
	De 20 a 30	De 30 a 40	De 40 a 50	De 50 a 60	De 60 a 70			
Mujer	2	49	19	2	0	72	37,31	7,41
Varón	3	21	30	18	8	80	45,69	12,62
Total	5	70	49	20	8	152	41,72	10,15

#### Distribución porcentual por Sexo

	Rango de edad					Total
	De 20 a 30	De 30 a 40	De 40 a 50	De 50 a 60	De 60 a 70	
Mujer	40,00%	70,00%	38,78%	10,00%	0,00%	47,37%
Varón	60,00%	30,00%	61,22%	90,00%	100,00%	52,63%

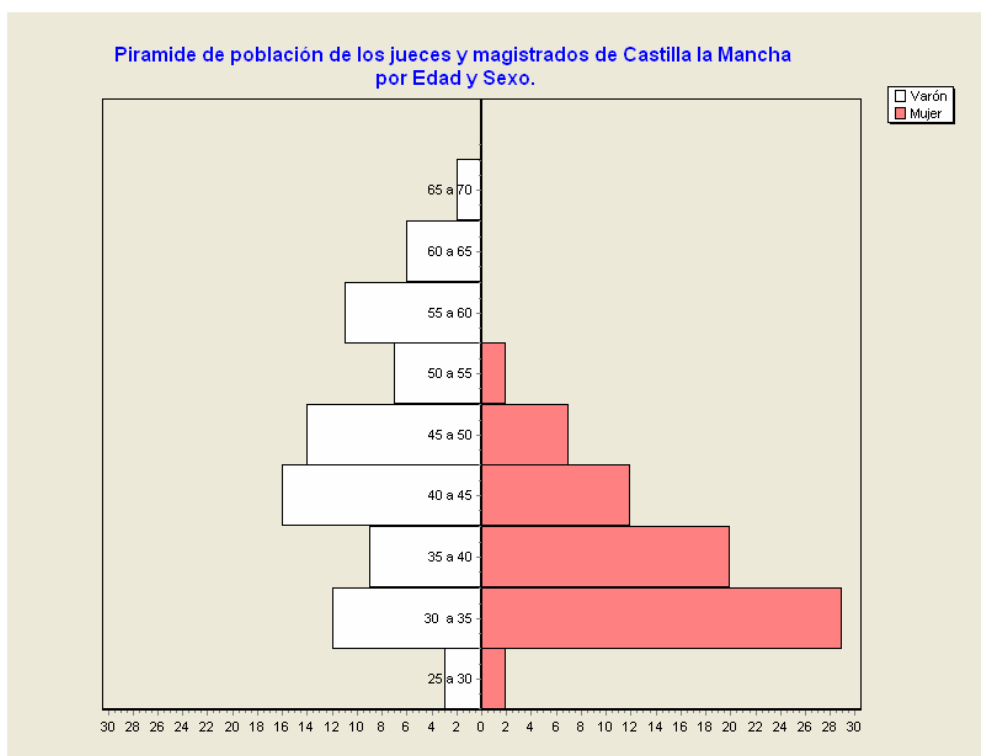



## Castilla la Mancha

	Número		Edad media		Antigüedad media	
	M	V	M	V	M	V
Tribunal Superior de Justicia	3	11	45,96	51,93	12,40	19,75
Audiencia Provincial	8	18	45,16	50,78	18,02	21,86
Juzgado de lo Penal	4	5	40,32	49,83	8,99	11,03
Juzgado de lo Contencioso	0	7	0,00	44,12	0,00	11,26
Juzgado de lo Social	5	7	43,58	52,91	13,11	9,22
Juzgado de Vigilancia Penitenciaria	1	1	34,48	50,83	6,46	15,91
Juzgado de Menores	2	2	43,65	55,09	8,05	14,87
Juzgado de Primera Instancia e instrucción	41	23	34,32	36,45	4,53	4,72
Juzgado de Primera Instancia	2	4	40,92	43,13	11,85	10,36
Juzgado de Instrucción	2	1	36,17	33,22	8,68	4,81
Registro Civil Exclusivo	0	0	0,00	0,00	0,00	0,00
Juzgado Decano Exclusivo	0	0	0,00	0,00	0,00	0,00
Juzgado de lo Mercantil	0	0	0,00	0,00	0,00	0,00
Jueces adjuntos al T.S.J.	4	1	31,34	36,69	0,22	0,22

## Cataluña

### Jueces y Magistrados en activo

#### Número

	Rango de edad					Total	Edad media	Antigüedad media
	De 20 a 30	De 30 a 40	De 40 a 50	De 50 a 60	De 60 a 70			
Mujer	12	145	113	36	1	307	40,51	9,85
Varón	5	84	117	75	24	305	45,46	12,13
Total	17	229	230	111	25	612	42,98	10,99

#### Distribución porcentual por Sexo

	Rango de edad					Total
	De 20 a 30	De 30 a 40	De 40 a 50	De 50 a 60	De 60 a 70	
Mujer	70,59%	63,32%	49,13%	32,43%	4,00%	50,16%
Varón	29,41%	36,68%	50,87%	67,57%	96,00%	49,84%

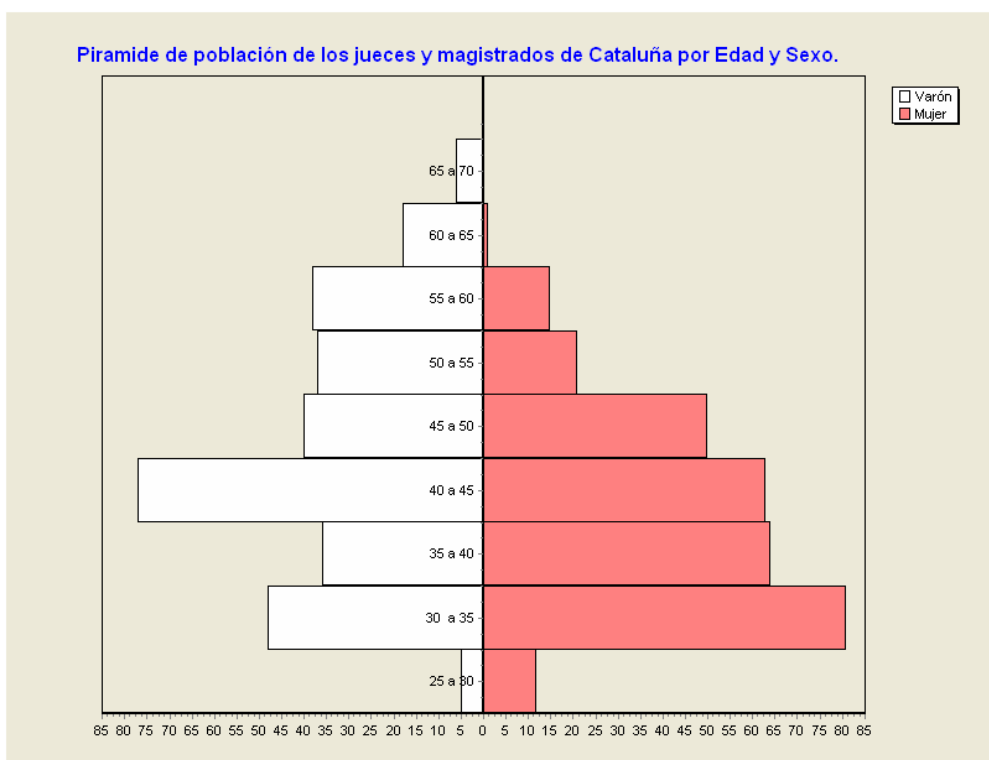

## Cataluña

	Número		Edad media		Antigüedad media	
	M	V	M	V	M	V
Tribunal Superior de Justicia	22	31	43,41	51,86	17,94	20,61
Audiencia Provincial	37	69	47,86	49,97	18,20	19,09
Juzgado de lo Penal	31	18	40,39	44,82	9,81	10,14
Juzgado de lo Contencioso	4	13	42,52	44,48	11,67	6,19
Juzgado de lo Social	21	29	42,55	46,81	10,21	8,64
Juzgado de Vigilancia Penitenciaria	1	3	42,03	50,67	11,29	15,35
Juzgado de Menores	5	4	45,00	46,92	14,39	16,69
Juzgado de Primera Instancia e instrucción	68	46	34,14	36,53	3,30	3,61
Juzgado de Primera Instancia	64	47	40,60	43,56	10,40	10,61
Juzgado de Instrucción	38	30	39,76	47,77	9,27	12,53
Registro Civil Exclusivo	2	1	48,16	66,16	22,44	17,92
Juzgado Decano Exclusivo	1	0	44,32	0,00	11,29	0,00
Juzgado de lo Mercantil	0	4	0,00	41,48	0,00	13,78
Juzgado de Violencia contra la Mujer	2	0	39,29	0,00	3,79	0,00
Jueces adjuntos al T.S.J.	11	10	32,44	33,54	0,22	0,22

## C. Valenciana

### Jueces y Magistrados en activo

#### Número

	Rango de edad					Total	Edad media	Antigüedad media
	De 20 a 30	De 30 a 40	De 40 a 50	De 50 a 60	De 60 a 70			
Mujer	12	92	96	15	3	218	40,25	10,92
Varón	4	53	71	52	20	200	46,46	15,23
Total	16	145	167	67	23	418	43,22	12,98

#### Distribución porcentual por Sexo

	Rango de edad					Total
	De 20 a 30	De 30 a 40	De 40 a 50	De 50 a 60	De 60 a 70	
Mujer	75,00%	63,45%	57,49%	22,39%	13,04%	52,15%
Varón	25,00%	36,55%	42,51%	77,61%	86,96%	47,85%

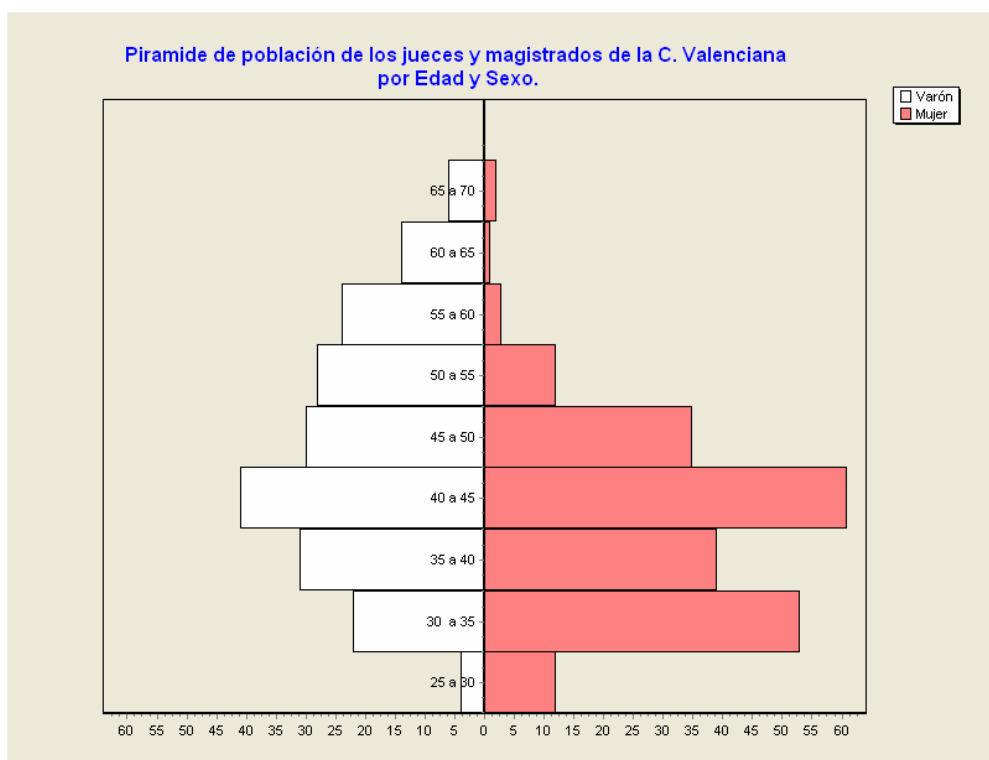

### C. Valenciana

	Número		Edad media		Antigüedad media	
	M	V	M	V	M	V
Tribunal Superior de Justicia	8	26	47,92	54,82	22,00	25,06
Audiencia Provincial	28	47	46,81	52,24	19,56	23,31
Juzgado de lo Penal	13	18	42,94	44,67	11,19	15,53
Juzgado de lo Contencioso	10	4	46,38	51,38	12,60	7,01
Juzgado de lo Social	17	12	43,16	49,49	13,99	9,53
Juzgado de Vigilancia Penitenciaria	2	2	41,50	44,38	9,85	12,46
Juzgado de Menores	4	4	41,00	49,90	12,60	15,10
Juzgado de Primera Instancia e instrucción	68	32	34,40	36,27	4,47	4,91
Juzgado de Primera Instancia	28	26	39,67	42,58	11,32	11,09
Juzgado de Instrucción	29	16	42,18	47,05	13,72	14,60
Registro Civil Exclusivo	2	1	52,43	68,90	26,54	38,85
Juzgado Decano Exclusivo	0	1	0,00	48,68	0,00	17,23
Juzgado de lo Mercantil	0	5	0,00	38,45	0,00	9,43
Juzgado de Violencia contra la Mujer	1	1	38,85	39,66	3,79	7,80
Jueces adjuntos al T.S.J.	8	5	32,57	30,06	0,22	0,22

## Extremadura

### Jueces y Magistrados en activo

#### Número

	Rango de edad					Total	Edad media	Antigüedad media
	De 20 a 30	De 30 a 40	De 40 a 50	De 50 a 60	De 60 a 70			
Mujer	2	24	11	1	0	38	37,40	7,87
Varón	1	22	17	12	4	56	43,96	14,01
Total	3	46	28	13	4	94	41,31	11,53

#### Distribución porcentual por Sexo

	Rango de edad					Total
	De 20 a 30	De 30 a 40	De 40 a 50	De 50 a 60	De 60 a 70	
Mujer	66,67%	52,17%	39,29%	7,69%	0,00%	40,43%
Varón	33,33%	47,83%	60,71%	92,31%	100,00%	59,57%

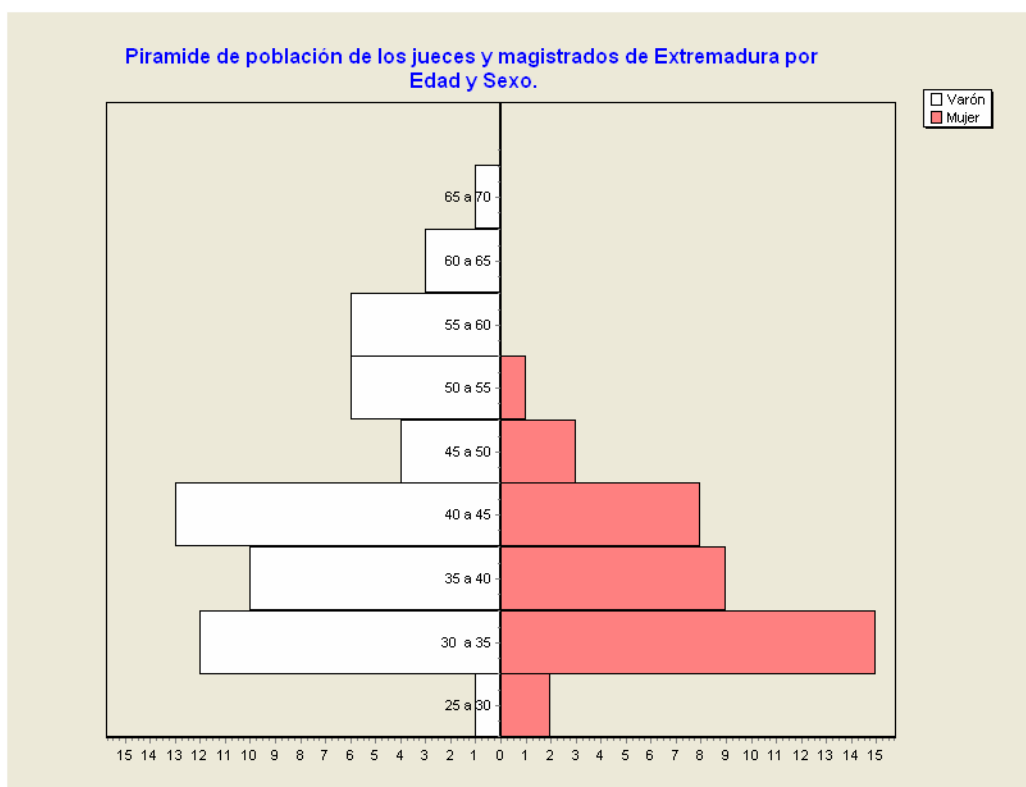

## Extremadura

	Número		Edad media		Antigüedad media	
	M	V	M	V	M	V
Tribunal Superior de Justicia	3	7	46,28	49,35	15,09	21,60
Audiencia Provincial	2	15	47,02	52,69	19,00	21,43
Juzgado de lo Penal	4	3	37,71	38,64	9,71	12,41
Juzgado de lo Contencioso	2	3	44,04	43,45	13,87	11,45
Juzgado de lo Social	1	5	37,60	48,26	7,80	15,76
Juzgado de Vigilancia Penitenciaria	0	1	0,00	39,21	0,00	14,88
Juzgado de Menores	2	0	42,10	0,00	13,02	0,00
Juzgado de Primera Instancia e instrucción	18	16	34,06	37,04	4,28	6,81
Juzgado de Primera Instancia	3	3	37,77	36,42	7,15	9,26
Juzgado de Instrucción	2	1	34,32	36,25	8,32	9,49
Registro Civil Exclusivo	0	0	0,00	0,00	0,00	0,00
Juzgado Decano Exclusivo	0	0	0,00	0,00	0,00	0,00
Juzgado de lo Mercantil	0	0	0,00	0,00	0,00	0,00
Jueces adjuntos al T.S.J.	1	2	32,53	30,44	0,22	0,22

## Galicia

### Jueces y Magistrados en activo

#### Número

	Rango de edad					Total	Edad media	Antigüedad media
	De 20 a 30	De 30 a 40	De 40 a 50	De 50 a 60	De 60 a 70			
Mujer	5	74	43	7	0	129	38,67	8,41
Varón	3	43	55	36	19	156	46,72	15,30
Total	8	117	98	43	19	285	43,08	12,18

#### Distribución porcentual por Sexo

	Rango de edad					Total
	De 20 a 30	De 30 a 40	De 40 a 50	De 50 a 60	De 60 a 70	
Mujer	62,50%	63,25%	43,88%	16,28%	0,00%	45,26%
Varón	37,50%	36,75%	56,12%	83,72%	100,00%	54,74%

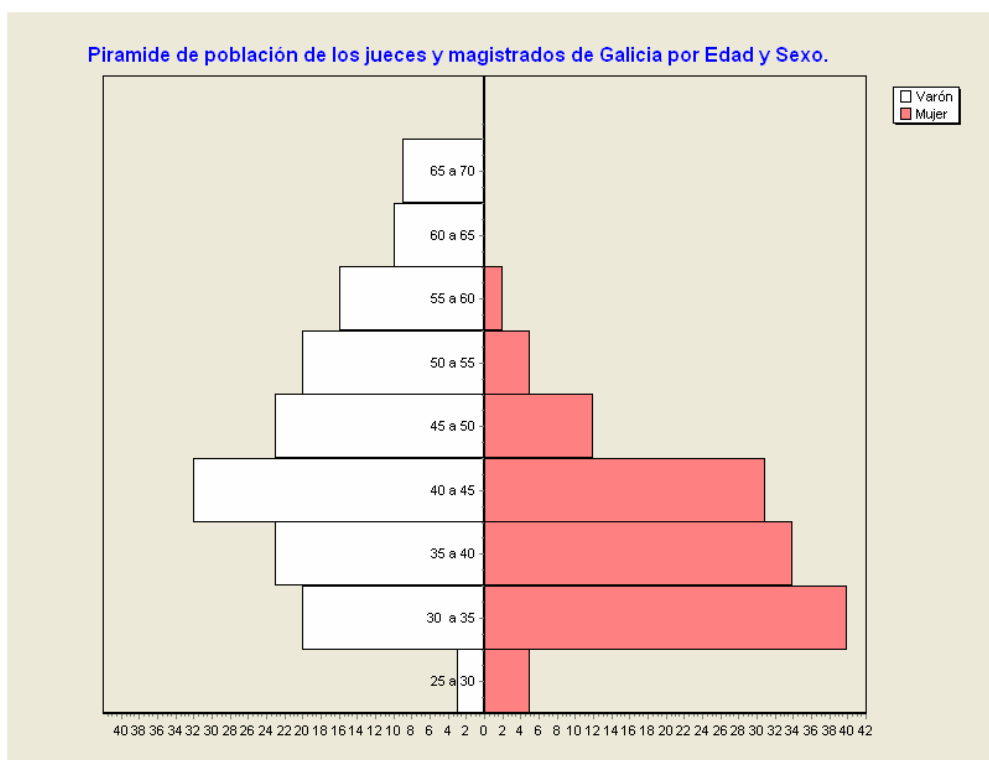



## Galicia

	Número		Edad media		Antigüedad media	
	M	V	M	V	M	V
Tribunal Superior de Justicia	5	30	47,47	54,65	15,18	23,80
Audiencia Provincial	13	40	47,41	51,66	20,35	22,72
Juzgado de lo Penal	15	5	41,28	44,22	11,62	11,26
Juzgado de lo Contencioso	5	9	41,79	48,04	11,47	8,18
Juzgado de lo Social	10	12	39,11	43,11	10,81	9,62
Juzgado de Vigilancia Penitenciaria	0	2	0,00	47,25	0,00	14,51
Juzgado de Menores	3	1	38,89	62,61	9,61	36,03
Juzgado de Primera Instancia e instrucción	43	38	34,72	35,68	3,50	4,26
Juzgado de Primera Instancia	17	10	38,92	49,23	7,94	17,77
Juzgado de Instrucción	12	3	36,96	49,53	6,42	16,83
Registro Civil Exclusivo	0	1	0,00	68,71	0,00	38,85
Juzgado Decano Exclusivo	0	0	0,00	0,00	0,00	0,00
Juzgado de lo Mercantil	1	2	39,76	41,60	11,83	12,18
Jueces adjuntos al T.S.J.	5	3	32,24	35,19	0,22	0,22

## Madrid

### Jueces y Magistrados en activo

#### Número

	Rango de edad					Total	Edad media	Antigüedad media
	De 20 a 30	De 30 a 40	De 40 a 50	De 50 a 60	De 60 a 70			
Mujer	7	55	169	48	3	282	44,17	14,75
Varón	4	19	132	93	31	279	49,55	17,85
Total	11	74	301	141	34	561	46,84	16,29

#### Distribución porcentual por Sexo

	Rango de edad					Total
	De 20 a 30	De 30 a 40	De 40 a 50	De 50 a 60	De 60 a 70	
Mujer	63,64%	74,32%	56,15%	34,04%	8,82%	50,27%
Varón	36,36%	25,68%	43,85%	65,96%	91,18%	49,73%

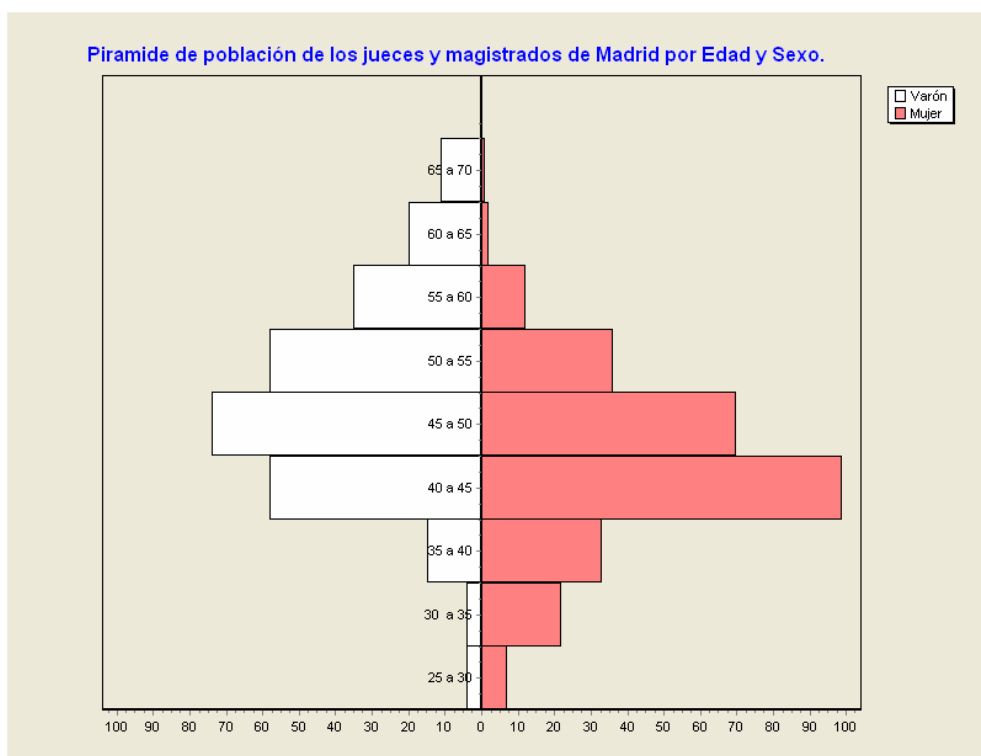

**Madrid**

	Número		Edad media		Antigüedad media	
	M	V	M	V	M	V
Tribunal Superior de Justicia	31	42	48,23	54,33	20,45	22,68
Audiencia Provincial	32	72	48,90	52,44	21,58	23,95
Juzgado de lo Penal	24	15	45,84	47,36	16,28	16,60
Juzgado de lo Contencioso	13	14	47,38	49,39	17,14	15,52
Juzgado de lo Social	22	18	46,80	51,23	12,92	13,38
Juzgado de Vigilancia Penitenciaria	1	3	43,35	51,83	17,23	17,38
Juzgado de Menores	4	2	45,35	50,50	18,46	16,64
Juzgado de Primera Instancia e instrucción	56	31	37,95	42,07	7,61	9,10
Juzgado de Primera Instancia	63	29	44,80	48,63	15,66	14,79
Juzgado de Instrucción	20	38	44,37	48,67	15,60	16,15
Registro Civil Exclusivo	2	3	51,22	54,05	25,94	28,67
Juzgado Decano Exclusivo	0	1	0,00	44,87	0,00	15,91
Juzgado de lo Mercantil	1	5	43,04	43,60	17,23	15,23
Juzgado de Violencia contra la Mujer	3	1	46,71	48,37	16,41	6,46
Jueces adjuntos al T.S.J.	10	5	30,35	29,74	0,22	0,22

## Murcia

### Jueces y Magistrados en activo

#### Número

	Rango de edad					Total	Edad media	Antigüedad media
	De 20 a 30	De 30 a 40	De 40 a 50	De 50 a 60	De 60 a 70			
Mujer	3	19	13	2	1	38	39,35	10,18
Varón	2	20	23	21	7	73	46,08	15,87
Total	5	39	36	23	8	111	43,77	13,92

#### Distribución porcentual por Sexo

	Rango de edad					Total
	De 20 a 30	De 30 a 40	De 40 a 50	De 50 a 60	De 60 a 70	
Mujer	60,00%	48,72%	36,11%	8,70%	12,50%	34,23%
Varón	40,00%	51,28%	63,89%	91,30%	87,50%	65,77%

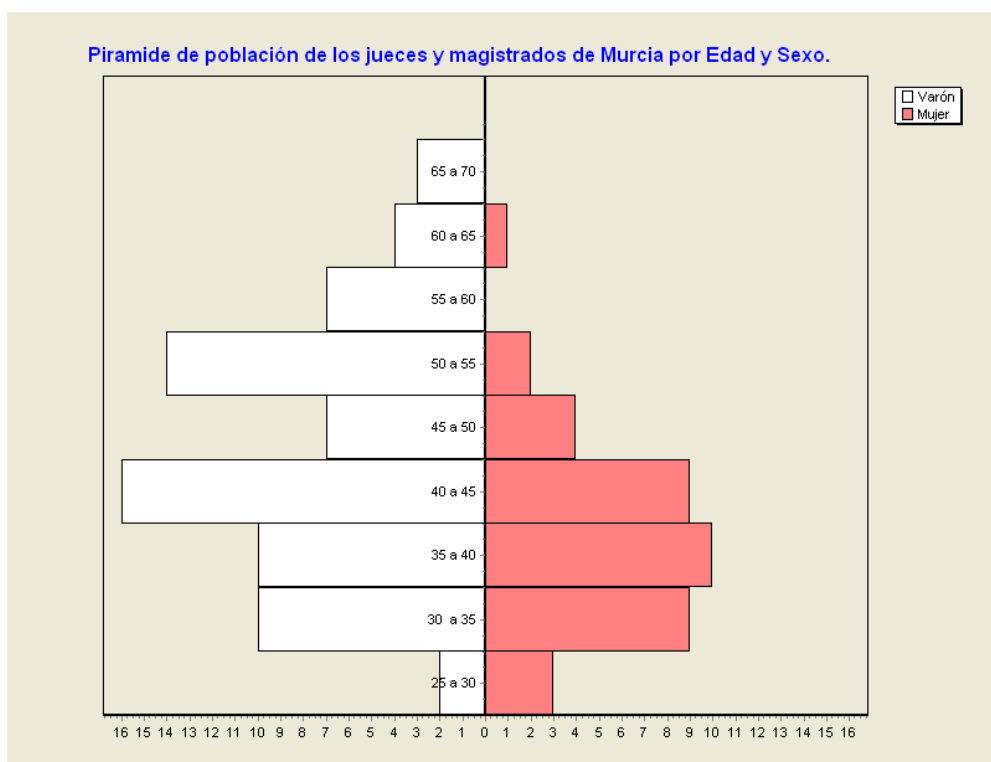

## Murcia

	Número		Edad media		Antigüedad media	
	M	V	M	V	M	V
Tribunal Superior de Justicia	4	11	46,70	55,20	16,76	23,96
Audiencia Provincial	2	15	57,95	52,15	31,54	24,37
Juzgado de lo Penal	3	4	40,37	47,70	12,31	16,97
Juzgado de lo Contencioso	2	5	41,15	46,47	12,70	14,80
Juzgado de lo Social	3	6	43,27	47,03	14,55	16,49
Juzgado de Vigilancia Penitenciaria	1	0	38,78	0,00	9,49	0,00
Juzgado de Menores	0	1	0,00	35,91	0,00	6,46
Juzgado de Primera Instancia e instrucción	12	10	33,30	35,05	2,81	4,33
Juzgado de Primera Instancia	5	11	39,91	46,10	12,32	14,19
Juzgado de Instrucción	3	7	38,05	36,13	9,75	8,14
Registro Civil Exclusivo	0	1	0,00	62,50	0,00	25,34
Juzgado de lo Mercantil	1	0	42,52	0,00	11,83	0,00
Juzgado de Violencia contra la Mujer	1	0	35,79	0,00	4,81	0,00
Jueces adjuntos al T.S.J.	1	2	28,89	29,97	0,22	0,22

## Navarra

### Jueces y Magistrados en activo

#### Número

	Rango de edad					Total	Edad media	Antigüedad media
	De 20 a 30	De 30 a 40	De 40 a 50	De 50 a 60	De 60 a 70			
Mujer	1	10	7	0	0	18	38,34	9,52
Varón	0	7	16	12	2	37	47,74	16,45
Total	1	17	23	12	2	55	44,66	14,18

#### Distribución porcentual por Sexo

	Rango de edad					Total
	De 20 a 30	De 30 a 40	De 40 a 50	De 50 a 60	De 60 a 70	
Mujer	100,00%	58,82%	30,43%	0,00%	0,00%	32,73%
Varón	0,00%	41,18%	69,57%	100,00%	100,00%	67,27%

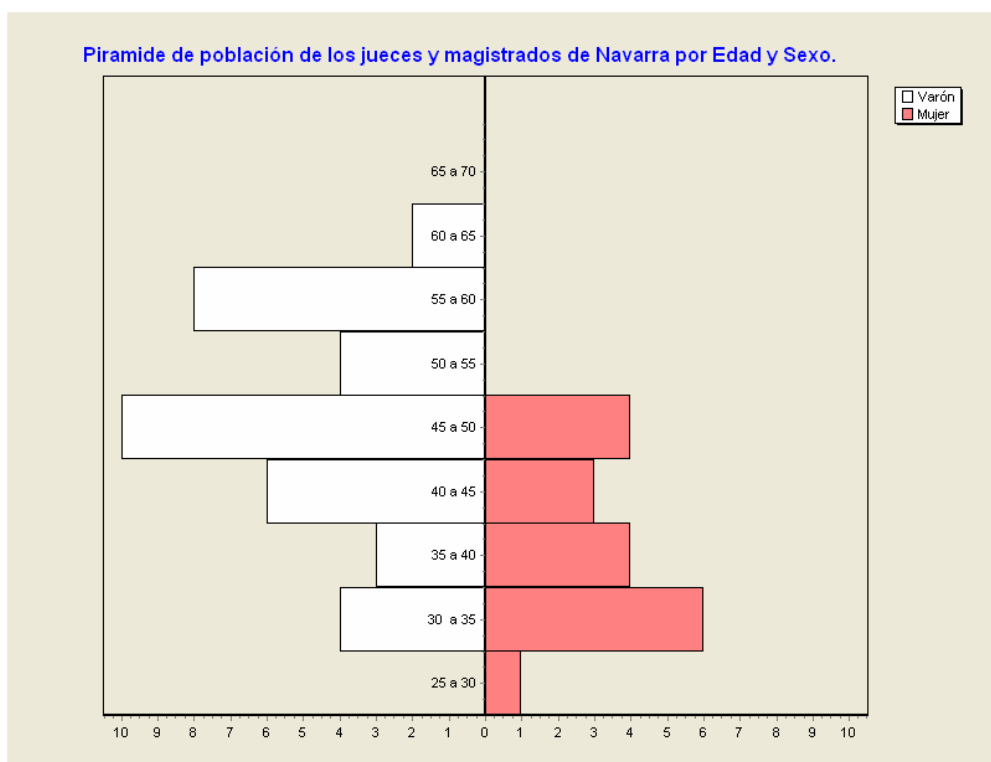

## Navarra

	Número		Edad media		Antigüedad media	
	M	V	M	V	M	V
Tribunal Superior de Justicia	1	11	47,62	53,98	20,78	22,50
Audiencia Provincial	1	8	47,42	48,55	19,53	21,55
Juzgado de lo Penal	1	2	48,91	39,57	15,33	10,66
Juzgado de lo Contencioso	1	2	42,66	55,59	15,91	18,09
Juzgado de lo Social	1	2	31,77	43,66	4,81	8,37
Juzgado de Vigilancia Penitenciaria	0	1	0,00	55,25	0,00	16,02
Juzgado de Menores	1	0	46,89	0,00	18,27	0,00
Juzgado de Primera Instancia e instrucción	4	5	33,43	34,44	3,61	2,48
Juzgado de Primera Instancia	4	4	39,20	48,04	10,76	15,15
Juzgado de Instrucción	3	1	35,02	39,74	6,36	9,49
Registro Civil Exclusivo	0	0	0,00	0,00	0,00	0,00
Juzgado Decano Exclusivo	0	0	0,00	0,00	0,00	0,00
Juzgado de lo Mercantil	0	1	0,00	47,01	0,00	15,91
Jueces adjuntos al T.S.J.	1	0	29,28	0,00	0,22	0,00

**País Vasco**

**Jueces y Magistrados en activo**

**Número**

	Rango de edad					Total	Edad media	Antigüedad media
	De 20 a 30	De 30 a 40	De 40 a 50	De 50 a 60	De 60 a 70			
Mujer	0	55	33	14	0	102	39,78	9,54
Varón	1	27	41	11	3	83	43,21	11,19
Total	1	82	74	25	3	185	41,32	10,28

**Distribución porcentual por Sexo**

	Rango de edad					Total
	De 20 a 30	De 30 a 40	De 40 a 50	De 50 a 60	De 60 a 70	
Mujer	0,00%	67,07%	44,59%	56,00%	0,00%	55,14%
Varón	100,00%	32,93%	55,41%	44,00%	100,00%	44,86%

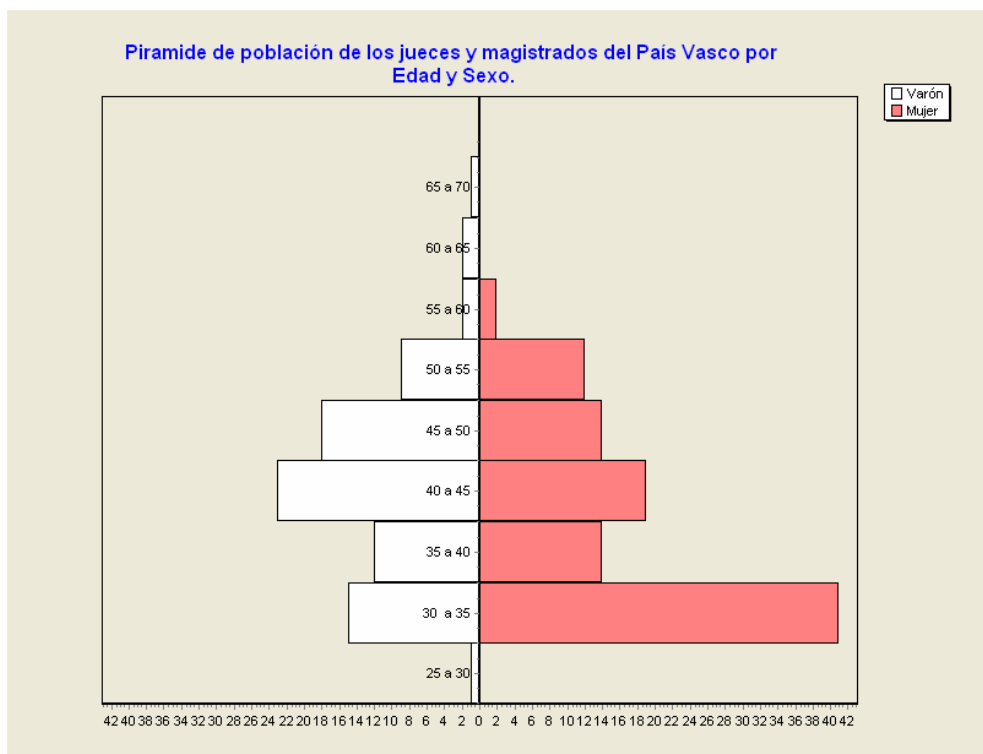



**Pais Vasco**

	Número		Edad media		Antigüedad media	
	M	V	M	V	M	V
<b>Tribunal Superior de Justicia</b>	5	18	43,94	47,44	16,44	15,95
<b>Audiencia Provincial</b>	22	16	46,39	47,60	17,79	18,92
<b>Juzgado de lo Penal</b>	9	6	38,26	38,65	9,92	7,80
<b>Juzgado de lo Contencioso</b>	1	4	49,05	44,99	0,66	5,91
<b>Juzgado de lo Social</b>	6	8	39,33	45,60	11,39	8,57
<b>Juzgado de Vigilancia Penitenciaria</b>	1	0	37,30	0,00	7,80	0,00
<b>Juzgado de Menores</b>	4	0	47,54	0,00	11,19	0,00
<b>Juzgado de Primera Instancia e instrucción</b>	16	10	33,65	35,55	2,67	3,06
<b>Juzgado de Primera Instancia</b>	18	11	38,22	39,64	7,77	9,18
<b>Juzgado de Instrucción</b>	13	3	36,47	43,09	6,60	4,20
<b>Registro Civil Exclusivo</b>	1	0	52,02	0,00	14,97	0,00
<b>Juzgado Decano Exclusivo</b>	0	1	0,00	46,38	0,00	16,54
<b>Juzgado de lo Mercantil</b>	0	3	0,00	42,93	0,00	10,46
<b>Juzgado de Violencia contra la Mujer</b>	1	2	45,55	32,68	3,79	3,79
<b>Jueces adjuntos al T.S.J.</b>	5	1	32,48	32,55	0,22	0,22

## La Rioja

### Jueces y Magistrados en activo

#### Número

	Rango de edad				Total	Edad media	Antigüedad media
	De 30 a 40	De 40 a 50	De 50 a 60	De 60 a 70			
Mujer	4	4	1	0	9	39,24	11,17
Varón	3	4	7	1	15	47,79	15,90
Total	7	8	8	1	24	44,58	14,13

#### Distribución porcentual por Sexo

	Rango de edad				Total
	De 30 a 40	De 40 a 50	De 50 a 60	De 60 a 70	
Mujer	57,14%	50,00%	12,50%	0,00%	37,50%
Varón	42,86%	50,00%	87,50%	100,00%	62,50%

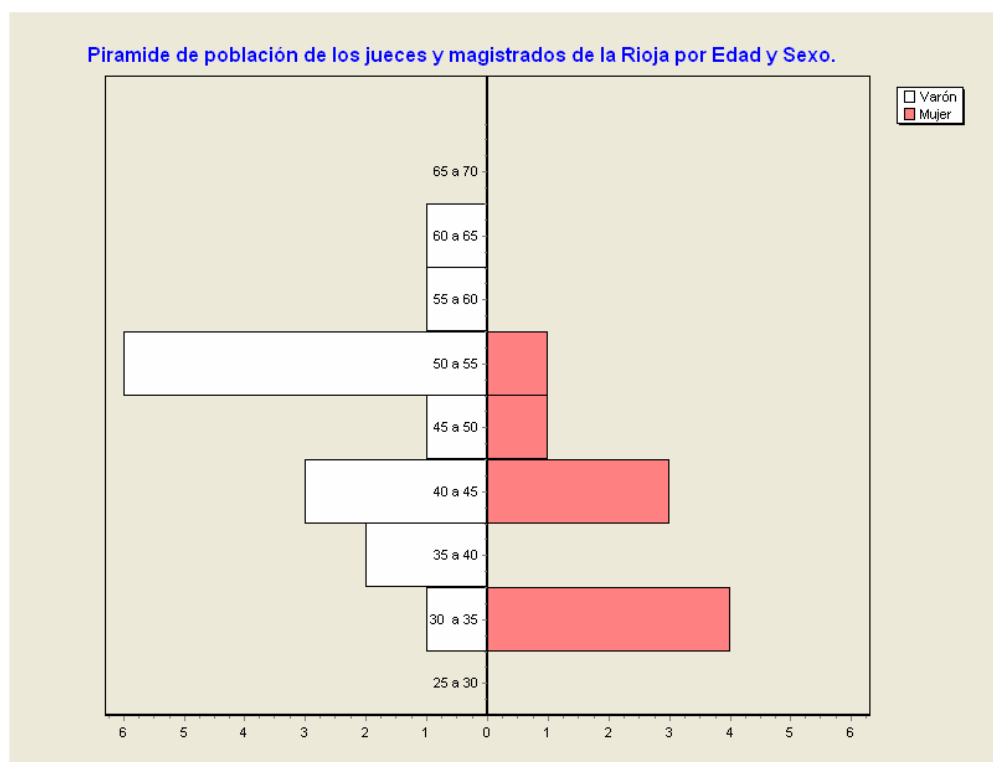

La Rioja

	Número		Edad media		Antigüedad media	
	M	V	M	V	M	V
Tribunal Superior de Justicia	1	6	50,54	52,19	21,83	20,27
Audiencia Provincial	1	3	46,23	49,31	20,78	21,61
Juzgado de lo Penal	1	1	42,49	43,15	14,88	14,88
Juzgado de lo Contencioso	0	0	0,00	0,00	0,00	0,00
Juzgado de lo Social	1	1	43,27	51,12	13,63	5,05
Juzgado de Vigilancia Penitenciaria	0	0	0,00	0,00	0,00	0,00
Juzgado de Menores	0	1	0,00	51,70	0,00	13,63
Juzgado de Primera Instancia e instrucción	3	0	31,63	0,00	2,36	0,00
Juzgado de Primera Instancia	2	1	37,86	38,39	11,18	11,83
Juzgado de Instrucción	0	1	0,00	38,09	0,00	6,46
Registro Civil Exclusivo	0	0	0,00	0,00	0,00	0,00
Juzgado Decano Exclusivo	0	0	0,00	0,00	0,00	0,00
Juzgado de lo Mercantil	0	0	0,00	0,00	0,00	0,00
Jueces adjuntos al T.S.J.	0	1	0,00	33,40	0,00	0,22

## Edad media de los jueces en activo

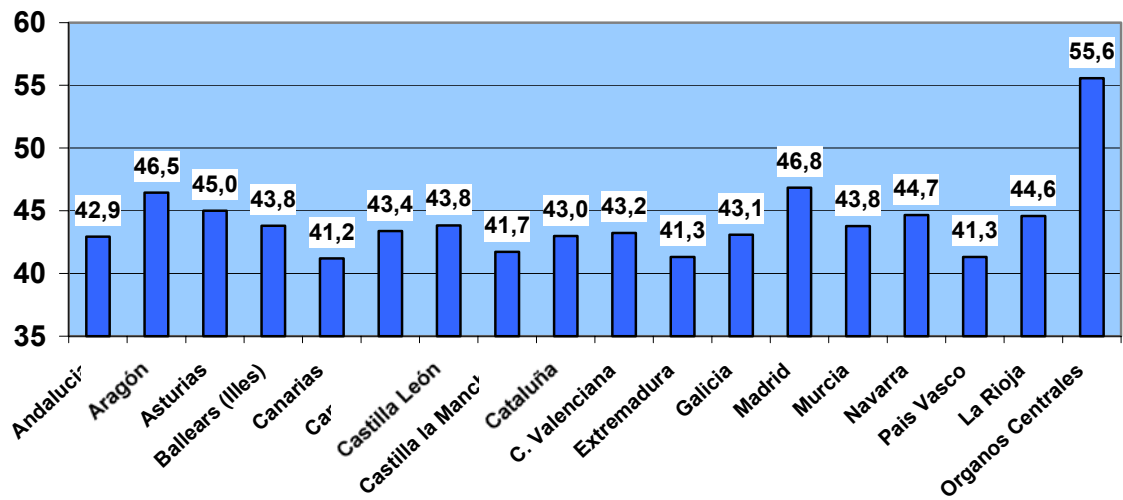

## Antigüedad media de los jueces en activo

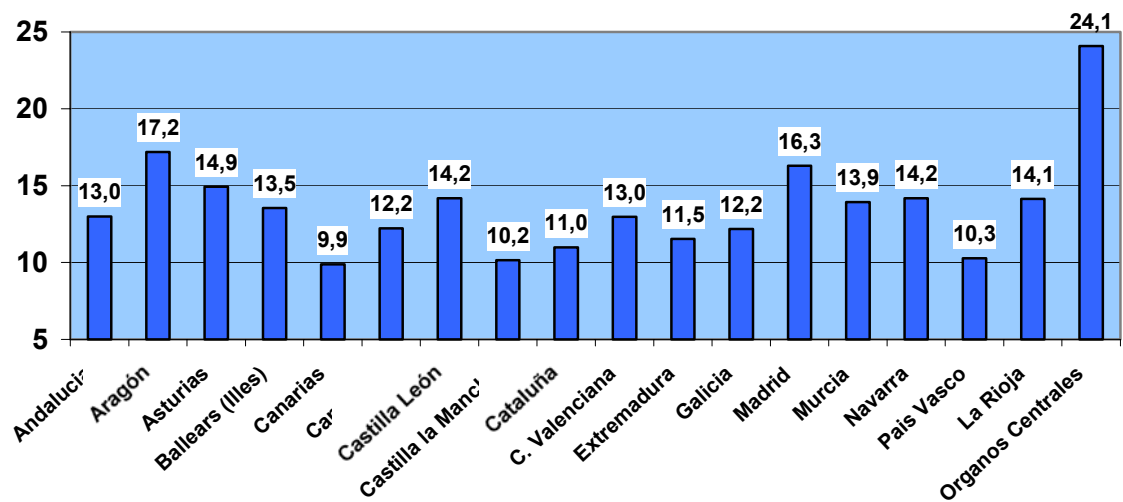

### Porcentaje de mujeres entre los Jueces y Magistrados

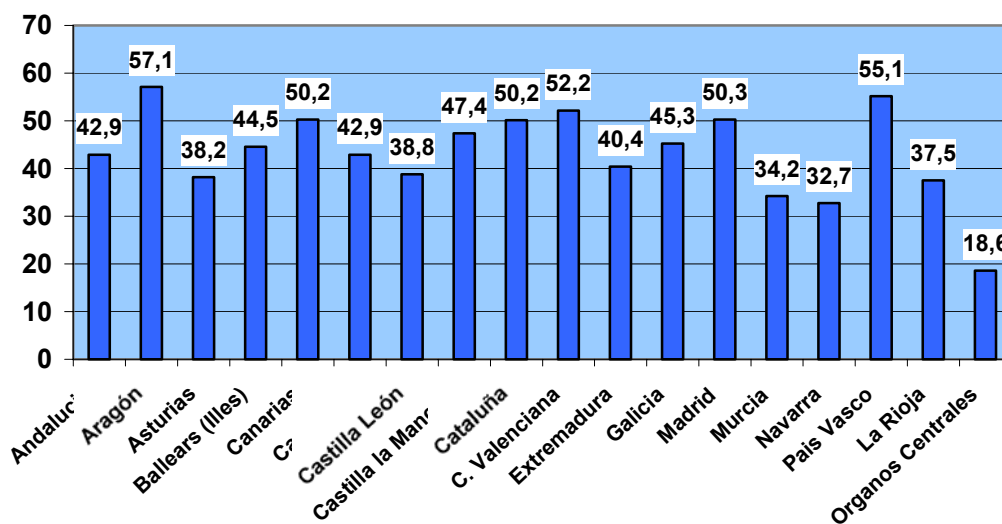

### Número de jueces en activo por cada 100.000 habitantes

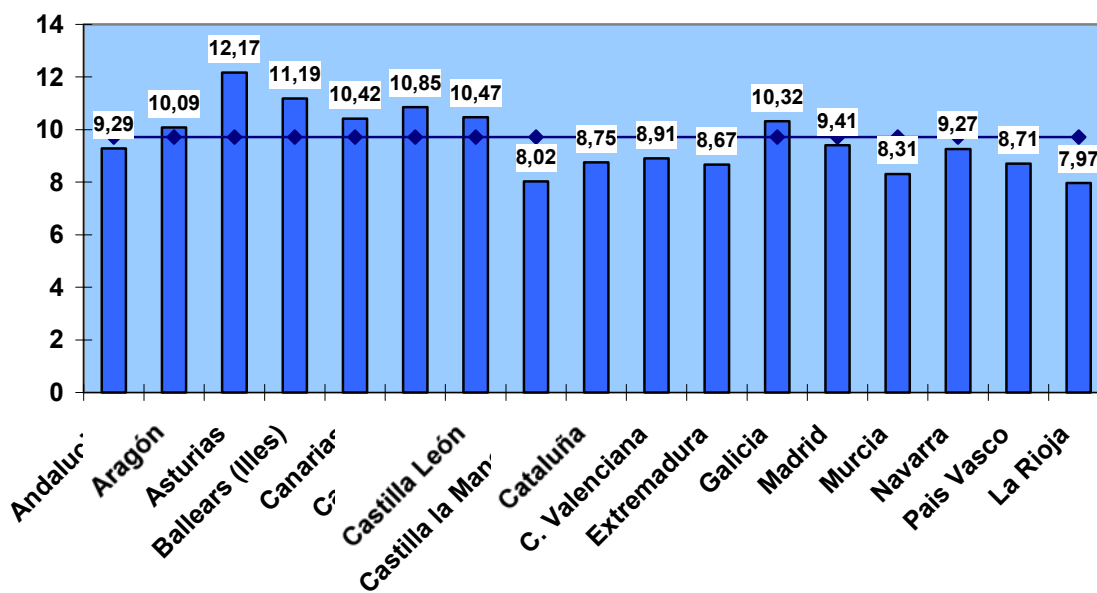

## **7.- Comparación entre el 1 de enero de 2005 y el 1 de enero de 2006 por TSJ de destino**

Para los jueces y magistrados en activo a 1 de enero de 2005, y descontando aquellos que estaban en situación de adjuntos en los Tribunales Superiores de Justicia, se ha estudiado su situación a 1 de enero de 2006, ofreciendo la distribución porcentual, distinguiendo aquellos que permanecen en el mismo Tribunal Superior de Justicia, o en los Órganos centrales, han cambiado a otro Tribunal Superior de Justicia, o a los Órganos centrales desde un TSJ, o han pasado a las situaciones de Servicios Especiales, Excedencia por cualquier motivo, suspensión, jubilado, o han fallecido.

	Órganos Centrales	Igual TSJ	Otro TSJ	Servicios Especiales	Excedencia	Fallecido	Jubilado	Suspensión
<b>Órganos Centrales</b>	88,5%	0,0%	3,4%	2,0%	0,0%	0,0%	6,1%	0,0%
<b>Andalucía</b>	0,0%	88,8%	9,3%	0,3%	0,4%	0,1%	0,9%	0,1%
<b>Aragón</b>	0,0%	86,1%	11,3%	0,9%	0,0%	0,0%	1,7%	0,0%
<b>Asturias</b>	0,8%	83,9%	15,3%	0,0%	0,0%	0,0%	0,0%	0,0%
<b>Baleares</b>	0,0%	89,0%	10,0%	1,0%	0,0%	0,0%	0,0%	0,0%
<b>Canarias</b>	0,0%	83,5%	13,1%	1,1%	0,0%	0,6%	1,7%	0,0%
<b>Cantabria</b>	0,0%	83,3%	16,7%	0,0%	0,0%	0,0%	0,0%	0,0%
<b>Castilla León</b>	0,0%	82,1%	15,9%	0,0%	0,4%	0,0%	1,6%	0,0%
<b>Castilla la Mancha</b>	0,0%	74,6%	22,5%	0,7%	0,7%	0,0%	1,4%	0,0%
<b>Cataluña</b>	0,0%	83,4%	12,6%	1,4%	1,6%	0,3%	0,7%	0,0%
<b>C. Valenciana</b>	0,5%	88,4%	7,5%	0,8%	1,0%	0,5%	1,3%	0,0%
<b>Extremadura</b>	1,1%	78,5%	20,4%	0,0%	0,0%	0,0%	0,0%	0,0%
<b>Galicia</b>	0,0%	86,0%	10,6%	1,1%	0,0%	0,0%	2,3%	0,0%
<b>Madrid</b>	1,4%	92,9%	3,0%	0,2%	0,6%	0,2%	1,6%	0,2%
<b>Murcia</b>	1,0%	87,1%	10,9%	0,0%	1,0%	0,0%	0,0%	0,0%
<b>Navarra</b>	0,0%	86,3%	13,7%	0,0%	0,0%	0,0%	0,0%	0,0%
<b>Pais Vasco</b>	0,0%	71,7%	26,7%	0,0%	1,1%	0,0%	0,6%	0,0%
<b>Rioja</b>	0,0%	64,3%	35,7%	0,0%	0,0%	0,0%	0,0%	0,0%